OSTRÉ DRBY A NOVINKY Z LEO TV

magazín LEO

www.leo.cz

® 7 2011 69,90 Kč 3,33 €

LÁK… ROTICK…

LETNÍ SEXY NÁŘEZ!

STELLA

FOOT A SHOE FETISH

DOBRÁ ADRESA

ELA

MEGAKLÁTIČ MEZI NÁMI

LEO STYL

KRALEM V DŽUNGLI EROTIKY

PETRA

RIO MARIAH

LEO STAR

SAMMY

MIMO MÍSU

SWINGERS PARTY – SPOLEČENSKÉ PÍCHÁNÍ

SEXPERT: TALK TO ME DIRTY! 18

Mládeži do 18 let neprodejné!

69,90 Kč/3,33 € Číslo 7/2011

9 771211 447007 07

ALFA-SAMEC EROTICKÉ DŽUNGLE • NEZBYTNÁ MĚSÍČNÍ DÁVKA EROTIKY PRO KAŽDÉHO • NONSTOP ČÍSLO JEDNA NA ČESKÉM TRHU

LEO STRIP – BÁRA, NADUPANÁ BRUNETKA • NEJŽHAVĚJŠÍ FOTKY ČTENÁŘEK LEO • NESTYDATÁ NYMFIČKA MAYA (17) • LINDA: ŽHAVÁ EXOTIKA

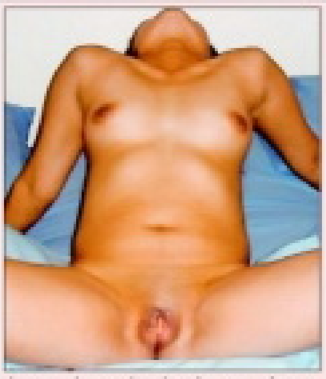

Jsem sice vdaná, ale sex doma není už dost dlouho nic moc, a tak hledám muže pro nezávazný vztah. Nejdiskrétnější a nejrychlejší možnost kontaktu je SMS na č. **909 03 50** – napiš **MAGDALENA26** a pak **text vzkazu**.

Zajišťuje PSMS s.r.o., P.O.BOX 60, Praha 4. Cena 50 Kč/SMS. Pro starší 18 let.

Moje kundička i prdelka je celá nedočkavá na tvého velikána. Potřebuju píchat jako o závod. Pošli mi SMS ve tvaru **LEO JANA** tvůj text na č. **909 55 30.** Volej na **909 55 66 66** kód **45.**

Vzrušuje mě lehčí perverzní sex, nebráním se svazování a kolíčkování. Jestli to máš taky rád, ozvi se. Pošli mi SMS ve tvaru **LEO DARINA** + něco o sobě na č. **909 55 30.** Nebo zavolej na telefon **909 55 66 66** kód **21.**

Svobodná, mladá žena, hledá muže nebo pár k sexuálním radovánkám. Pošli mi SMS ve tvaru **LEO VANDA + tvůj text** na číslo **909 55 30.** Nebo zavolej na číslo **909 55 66 66** kód **74.**

Zvýšený tarif - 30 Kč/SMS, 55 Kč/min. vč. DPH. Poskytuje: TOPIC PRESS s.r.o., info@topicpress.cz, pro starší 18 let. Ilustrační foto.

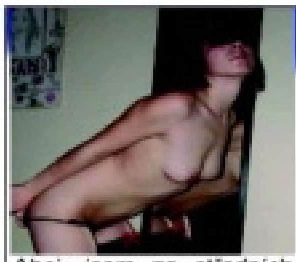

Ahoj, jsem ze středních čech, je mi 26let, pokud jsi někde blízko a také hledáš kamarádku na vše krásné i vášnivé, tak se mi ozvi! Pošli mi sms ve tvaru: DOROTKA40 + text a pošli na 909 0350.

sms: DOROTKA40 na 909 03 50

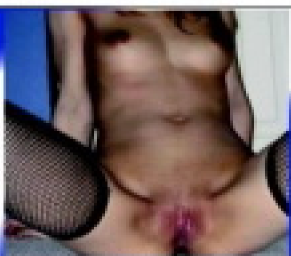

Na nebeské výšce se duha klene a já jako bludička noc co noc ji strážím a přitom samotou se trápím. Pomůže mi mé těžké břímě nést? Pošli mi sms ve tvaru: APOLENA26 + text a pošli na 909 0350.

sms: APOLENA26 na 909 03 50

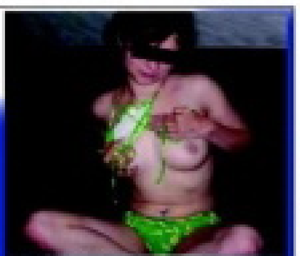

Vdaná žena, 24/170/60, doma manželem zanedbávaná hledá muže, se kterým bych se mohla dlouze mazlit, hladit se a něžně uspokojit. Napiš sms: DANI40 + text na 909 0350.

sms: DANI40 na 909 03 50

Provozuje PSMS, s.r.o., P.O. BOX 28, Praha 4; 50Kč/sms vč. DPH. www.AHAINFO.cz. Od 18+. www.platmobilem.cz

Příklad: ZORCA15 Jmenuji se Lukas a rad bych si s tebou povidal... a pošli na číslo 909 0350

Celá ČR: Jsem Taťána, je mi 36, jsem rozvedená, bydlím sama na malé vesnici, chci to a nechci za to nic. Co víc si můžeš přát? Napiš mi sms ve tvaru: **38TATANA** + tvůj text a pošli na **909 0350**. Dělám si to skoro každý den, ukážu ti jak. Pošlu ti fotky!

sms: 38TATANA na 909 0350

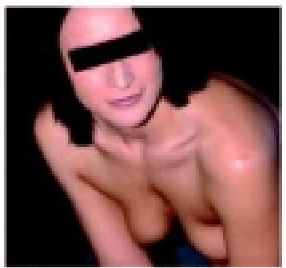

Celá ČR: Ss, 29/166/59, prý hezká, ale sama, hledá přítele od 17 do 70 let k hezkému sexu u mě, nebo u tebe. Napiš mi sms ve tvaru: **10VLASTICKA** + něco o sobě a pošli na **909 0350**. Odpovím všem, za hezkou sms pošlu fotky na mobil.

sms: 10VLASTICKA na 909 0350

Celá ČR: Chceš poznat moji hladkou broskvičku? Jsem svobodná, 22 letá, štíhlá a chci pořádný sex bez zábran a to kdekoli. Napiš mi sms ve tvaru: **7BLANKA** + tvůj text a pošli na **909 0350**. Pošlu foto, ty můžeš také.

sms: 7BLANKA na 909 0350

Celá ČR: Erika 31/172/61, pěkná, štíhlá. Přijedu za tím, kdo mi poskytne nejlepší sex. Fotky samozřejmě pošlu hned. 100% zdraví podmínkou. Napiš mi sms ve tvaru: **15ERIKA** + tvůj text a pošli na **909 0350**. Bez fin. nároků.

sms: 15ERIKA na 909 0350

Celá ČR: Je mi 35, bydlím sama a jsem rozvedená. Ikdyž mám ohromná prsa a jsem velmi pěkná, tak jsem sex neměla celkem dlouho. Napiš mi sms ve tvaru: **39HANA** + text a pošli na **909 0350**. Fotky vyměnou!

sms: 39HANA na 909 0350

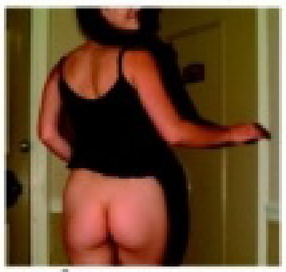

Celá ČR: Je mi 28 a protože jsem sex neměla velmi dlouho, podávám si inzerát touto cestou. Mám ráda prádélko, bydlím sama. Napiš mi sms ve tvaru: **34DIANA** + tvůj text a pošli na **909 0350**. Pošlu foto na mobil!

sms: 34DIANA na 909 0350

NEJSNAZŠÍ CESTA K PORNU V MOBILU

KAŽDÉ VIDEO, KTERÉ SI V MOBILU PROHLÉDNEŠ, JE NA VĚKY TVOJE!

KLIPY, KTERÉ TĚ STOPROCENTNĚ DOSTANOU

KLASIKA **k.xmo.cz**

CASTING **p.xmo.cz**

LOLITKY **l.xmo.cz**

TROJKY **t.xmo.cz**

AMATÉŘI **a.xmo.cz**

MATURE **m.xmo.cz**

VÍCE INFO NALEZNETE NA WWW.PORNOVMOBILU.CZ

1) Nejprve si ověř u svého mobilního operátora, zda máš aktivovaný přístup na internet – pokud ne, požádej o aktivaci. 2) Většina telefonů má vestavěný internetový prohlížeč, který lze zpravidla spustit z hlavního menu. 3) Do políčka pro netovou adresu napiš odkaz na stránku, např. k.xmo.cz (před adresu nemusíš psát http://). 4) Klikni na tlačítko Hledej a můžeš surfovat! 5) Abys nemusel podruhé psát celou adresu, ulož si ji do záložek.

Pouze pro osoby nad 18 let.

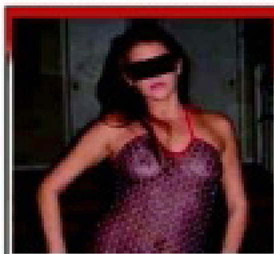

Ahoj, je mi 25 let, jsem svobodná a bez závazků. Hledám partnera k sez námení. Jsem tolerantní, citlivá a vášnivá žena. Pošli mi sms ve tvaru: PATRICIE40 + text a pošli na 909 0350. Ozvi se!

sms: PATRICIE40 na 909 03 50

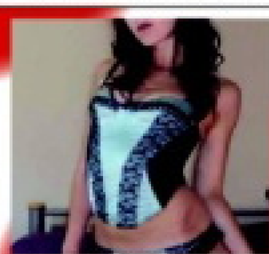

Jmenuji se Klaudie, jsem trochu nesmělá, ale mám velkou chuť na milování. Sice jsem nezkušená, ale ráda bych poznala učitele dobrého v sexu. Pošli mi sms ve tvaru: KLAUDIE26 +text a pošli na 909 0350.

sms: KLAUDIE26 na 909 03 50

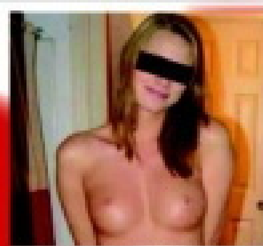

22 letá, hledá kocourka na dlouhé mazlení a sex, je ti méně jak 35 a rád prožíváš mnoho orgasmů kdekoliv to jen jde? Napiš sms ve tvaru: HEDA26 + text na 909 0350.

sms: HEDA26 na 909 03 50

Neznalá a nezkušená holka ve věku 18let, hledá milého přítele pro společné vycházky do přírody. Napiš sms ve tvaru: VANDA35 + text na číslo 909 0350. Budu se na tebe těšit.

sms: VANDA35 na 909 03 50

Jsem štíhlá blondýna a hledám nadrženého muže od 20 do 40let. Mám ráda něžný, ale i perverzní sex. Napiš sms ve tvaru: DENISA20 na číslo 909 0350. Ozvu se všem.

sms: DENISA20 na 909 03 50

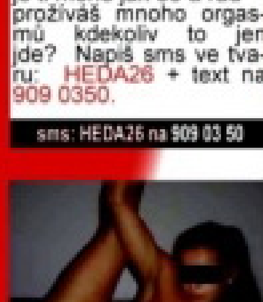

27 let, 174/54/1, hledám muže, se kterým bude zábava a bude se mnou chodit pravidelně do sauny. Pošli sms ve tvaru: SABINKA27 na číslo 909 0350. Užijem si!

sms: SABINKA27 na 909 03 50

Provozuje PSMS, s.r.o., P.O. BOX 28, Praha 4; 50Kč/sms vč. DPH. www.AHAINFO.cz. Od 18+. www.platmobilem.cz

Příklad: ZORCA15 Jmenuji se Lukas a rad bych si s tebou povidal... a pošli na číslo 909 0350

LEO vychází měsíčně

ročník: 22, číslo: 7
vychází: 1. 6. 2011
cena: 69,– Kč, 3,– €

Šéfredaktor
Miloš Bárta, tel.: 281 090 625
e-mail: milos.barta@pk62.cz

Fotograf
Martin Janas, tel.: 608 322 488
e-mail: martin.janas@pk62.cz

Grafik
Sotton, tel.: 281 090 605
e-mail: sotton@pk62.cz

Podatelna
Andrea Zemanová
tel.: 281 090 604

Manažer marketingu
tel.: 281 090 677

Inzerce a reklama
Pavel Mojzis
(vedoucí)
tel.: 281 090 612
e-mail: pavel.mojzis@pk62.cz

Adresa redakce
Leo, P.O.Box 163
Černokostelecká 20/2020
100 31 Praha 10
e-mail: leo@pk62.cz

Předplatné
Distribuci pro předplatitele
v zastoupení vydavatele provádí
A.L.L. Production, s. r. o.,
P.O.Box 732, 111 21 Praha 1

Smluvní vztah mezi vydavatelem
a předplatitelem se řídí
Všeobecnými smluvními
podmínkami pro předplatitele.

Objednávky předplatného
tel.: 840 306 090
fax: 234 092 813
e-mail: predplatne@predplatne.cz

Vydavatel
PK 62, a. s., Bohdalecká 6/1420
101 00 Praha 10, IČO: 26211416
DIČ: CZ26211416
tel.: 281 090 601, fax: 281 090 622
www.pk62.cz, www.leo.cz

Vedoucí výroby
Ing. Iva Drbalová, tel.: 281 090 619
e-mail: iva.drbalova@pk62.cz

Produkční
Romana Kostelecká, tel.: 281 090 619
e-mail: romana.kostelecka@pk62.cz

Sekretariát
Monika Ludíková
tel.: 281 090 601
e-mail: sekretariat@pk62.cz

Fakturace a honoráře
tel.: 281 090 614
e-mail: fakturace@pk62.cz

Distribuce
Ivana Přibylavská (ředitelka)
tel.: 281 090 656
fax: 281 090 620
e-mail: ivana.pribylavska@pk62.cz
Lenka Chalupová
tel.: 281 090 621
fax: 281 090 620
e-mail: lenka.chalupova@pk62.cz
Vlasta Oulehlová
tel.: 281 090 621
fax: 281 090 620
e-mail: vlasta.oulehlova@pk62.cz

Obrazový archiv
Blanka Kohoutová
Jana Marešová
tel.: 281 090 613
e-mail: archiv@pk62.cz

Recepce
tel.: 281 090 611

Repro
Reprostudio RF Hobby, s. r. o.
Bohdalecká 8, 101 00 Praha 10
Veronika Čermáková (vedoucí)
tel.: 281 000 754
e-mail: veronika.cermakova@rfhobby.cz

Tiskne
Česká Unigrafie, a. s.,
Podolská 540/26
190 40 Praha 9

Distribuce
Distribuci po celé ČR zajišťuje
Mediaprint & Kapa Pressegrosso,
spol. s r. o.

Evidence
MČ 46 579, MK ČR E 5231
MK ČR E 13352 (časopis s DVD)
ISSN 1211-4472, místo vydávání: Praha

V našem vydavatelství
dále vychází:
Leo, Extáze, Sex kontakt magazín,
České ložnice, Fantastic, Flirt, Markýz,
Právě 18, Lolity – Leo Speciál, České
ložnice Speciál, Perfect Girls, Porno
roku, Oldies, XXX Gold Edition,
České punčochy

Předplatné:
Předplatné všech titulů PK 62, a. s.
na www.predplatne.cz nebo
telefonicky na č. 840 306 090

V zahraničí vydáváme:
Polsko: EXTASY, LOLITY, POLKI
W ŁÓŻKU, SEX FANTASY, SEX
KONTAKT MAGAZYN
Rakousko: EXTASE,
PRIVAT SEX
Maďarsko: SUPER EXTÁZIS
SZEDELEG, SZEX BAZÁR
Nizozemí: SEXPLOSJON,
SEXPLOSJON AMATEUR
Podrobné informace o našich
časopisech najdete na stránkách
www.pk62.cz

Nevyžádané rukopisy se nevracejí.
Vydavatel neodpovídá za obsah inzerce.
Všechny modely v tomto čísle jsou
starší 18 let.

Přetisk a jakékoli šíření povoleno jen
s písemným souhlasem vydavatele.
Tento magazín nesmí být prodáván
a jakoukoli formou zpřístupněn
osobám mladším 18 let.
© PK 62, a. s. 2011

MILÍ ČTENÁŘI!

Léto klepe na dveře, šuká, kdo může, a jak jsme se nedávno dozvěděli, i ten, o kom byste si možná mysleli, že už dávno nemůže. Přišel nám do redakce objemný dopis, kde se nám se svými čerstvými sexuálními zážitky svěřuje čtenář, kterému je ***osmdesát jedna let****. Má stejně starou přítelkyni a v líčení jejich milování nechybí vůbec nic z toho, co patří k běžnému sexu. Potěšilo nás to, pisateli děkujeme a držíme palce, aby mu zájem o opačné pohlaví vydržel tak dlouho, jak jen si bude přát. A co z toho plyne? Povzbuzení pro všechny, třeba o polovinu mladší, kteří podléhají panice a běží k sexuologovi, sotva se jim jednou za čas nepostaví!*
Komu je i sedmnáctka (str. 12–13) málo, jistě si záměrně zamlaská nad megaklátiči čili erotomany na str. 50–51, kdo potřebuje ke vzrušení chodidla kolem penisu, může zapnout počítač a nalistovat stranu 58.
A koho berou jenom profesionálky, zřejmě si přijde na své nad článkem na straně 40, kde jsme odhalili ta největší tajemství další pomohvězdy.
Vzrušující čtení vám přeje

Miloš Bárta, šéfredaktor
milos.barta@pk62.cz

Z OBSAHU ČÍSLA

18 SEXPERT
TALK TO ME DIRTY!
Už jste zažil, že by nálož vašeho semene odpálilo jediné slůvko z úst vaší milenky? Vytvrdí váš ocas jako diamant věta „Ošukej mi kundičku"? Lehce přisprostlá nebo přímo surově vulgární průpovídka ve správnou chvíli může mít při pichání účinek zbraně hromadného ničení. Tak proč to nezkusit?

40 LEO STAR
RIO MARIAH – BRAZILSKÁ DRAČICE
Tahle žhavá holka z Brazílie flirtuje od doby, co ji začala růst prsa. Ráda muže provokuje na každém kroku a baví se tím, když jsou z ní nervózní. Od puberty nemyslí na nic jiného než jak se chlapovi dostat mezi nohy (nebo spíš jeho mezi ty svoje). S každým novým si prý připadá, jako by to dělala poprvé...

50 LEO STYL
MEGAKLÁTIČ MEZI NÁMI
Málokdo z nás je takový jezdec, aby si v životě zahopsal na víc než desítce holek. Petr z Brna je jedním z těch, komu se to povedlo – jeho úd prozkoumal přes devadesát klínů.

58 DOBRÁ ADRESA
NOHA – BOTA – ORGASMUS
Jsou-li vám blízké trochu neobvyklejší podoby sexu, pak jistě oceníte dnešní nabídku erotických sajtů se zaměřením na jednu jedinou oblast ženského těla – chodidla a nohy. A věřte, že se s nimi dají provádět vpravdě nevídané kousky.

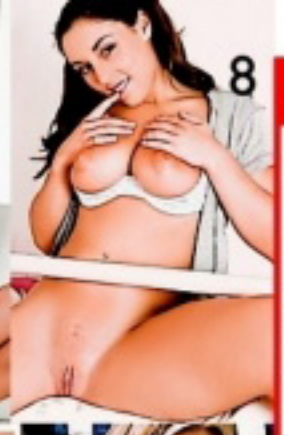

JAK SI POŘÍDIT LEO TV?

1) SATELIT – KARTY GITAL
V současné době je nejrychlejší cestou karta od společnosti GITAL. LEO TV je k dispozici na široké paletě produktových karet GITAL. Další potřebné informace: **www.gital.cz**

2) PEVNÁ LINKA – O2 TV
Od 1. 9. 2008 je LEO TV dostupná také v IPTV provozované společností Telefónica O2. Pro více informací použijte např.: **www.O2-TV.cz**

3) SATELIT – KARTY TAT, NOVĚ POD NÁZVEM SKYLINK
Od 1. 10. 2008 je LEO TV nově dostupná na kartách TaT. Bližší informace naleznete na: **www.skylink.cz**

4) PRO KABELOVÉ TELEVIZE
V současné době má LEO TV podepsané smlouvy o šíření programu s desítkami kabelových operátorů po celé republice. Pro urychlený příjem LEO TV doporučujeme kontaktovat vašeho kabelového operátora a pomoci tak urychlit proces zapojení programu LEO TV do jeho nabídky.

Jak odpovědět na inzerát?

Pošli vyhlídnuté holce sms ve tvaru: **CB** a **ČÍSLO** a tvůj text na číslo **909 0350**.

Milé čtenářky: NOVINKA! Svá fota můžete zasílat zdarma! Napište MMS ve tvaru: CB a Váš text, přidejte Vaše foto, souhlas k fotku a pošlete na 607 635 102!

VZOR: CB 636332 Ahoj, jsem Honza a hledám milenku ... a pošli na 909 0350

♥Ahoj, jsem 48 letá, blondýnka, rozvedená, štíhlejší postavy. Hledám spolehlivého člověka, kamaráda, na sex a přátelství. Zatím jen nezávazně, časem možná víc.
CB 636371

♥Hledám nadrženého kluka, který to dělá protože ho to baví. Mě to taky baví a proto když napíšeš, prožijeme hodně společných orgasmu. Ozvi se, nebudeš litovat.
CB 636370

♥Ahoj, jsem vdaná, ale v sexu nevyužitá, a tak hledám touto cestou inteligentního muže pro občasná setkání bez závazků. 100% zdraví podmínkou.
CB 636372

ODPOVĚĎ: např. CB + číslo a odpověď a pošli na 909 0350

♥Jsem dominantní dračice, 28 let, hledá muže od 20 do 55 let, který nemá rád lenošení a nezná nudu. Mám ráda vzrušení, sex a hlavně muže co poslouchá na slovo.
CB 636373

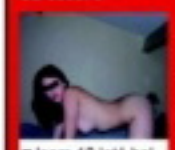

♥Jsem 18 letá holka, která má ráda sperma! Moc ráda bych před tebou masturbovala a nechala se od tebe postříkat! Jestli máš zájem napiš mi něco o sobě.
CB 636384

♥Jsem pohodová 27 letá a hledám muže, který by si mne vážil nejen v sexu, miluji vše válečné.
CB 636374

♥Ja 38/172/52 hledám muže 32-50 let s větším přirozením a velkou výdrží, který by mě dokázal vyplnit mezeru v harmonickém manželství. Doufám, že tě najdu.
CB 636386

♥Ahojky, jsem vdaná ale bohužel manželem přehlížena, proto si hledám milence, který by mě dokázal pořádně udělat. Tak co najdu tě? Věřím, že ano. Diskrétně!
CB 636375

♥Ahojky, ráda by jsem si našla jen diskrétního milence pro krásné chvíle plné sexu a vášně, diskrétnost a zdraví nabízím a samozřejmě i požaduji, napíšeš mi??
CB 636376

♥Jsem 19 letá studentka a potřebuju najít muže s tvrdou rukou. Hledám touto cestou pána u kterého bych musela na slovo poslouchat a plnit příkazy. Čekam subinka.
CB 636377

♥Jsem tmavovláska, 24 / 176 / 60, s pevnou postavou a sametovým zadečkem. Umím být velice něžná i divoká. Hledám muže, kterému to doma neklape, jak by si přál.
CB 636378

♥Hledám kocourka na občasné sexuální hrátky. Jsem dost nárožívá, ale po deseti letech manželství to už není ono. Jen vážně a diskrétně.
CB 636389

♥Chtěla bych tě mít pro sebe ale zároveň tě nevlastnit, chtěla bych s tebou zajít na kafe, večeři nebo do kina, chtěla bych s tebou prožívat postelové mazlení..
CB 636379

♥Existuje nezadaný kamarád nad 27 let, který zatím nehledá vážný vztah, ale kamarádství založené na milé společnosti a krásném vzájemném uspokojování v sexu.
CB 636380

♥Jsem 174/55/3 pohledná blond, vdaná a hledám k občasným erotickým schůzkám muže, nebo dva muže 28-39 let. Podmínkou je civilní i erot. foto. Větší M vítáno.
CB 636381

♥Chci dítě, ale nemám s kým. Je mi 27 let, měřím 160cm a važím 100kg. Vyžaduji 100% zdraví, diskrétnost, bez fin. nároků. Najde se někdo? Vztah vítán. Papa
CB 636382

ODPOVĚĎ: např. CB + číslo a odpověď a pošli na 909 0350

♥Je mi 54 let a hledám pohodového muže se smyslem pro humor, turistiku, kulturu a hlavně sex. Myslím, že život je i v našem věku krásný, tak proč to nezkusit.
CB 636383

♥Formálně vdaná, 24 letá, štíhlá, drobná hnědovláska, hledá příjemného, finančně zajištěného muže, který nabídne pohlazení na těle i na duši. Věřím, že tě najdu.
CB 636385

♥Ahoj, chtěla bych se s někým seznámit za účelem sexu... Pokud máte někdo zájem tak mi napište a já si vyberu. Těším se na Vaše odpovědi,. Vyžaduji ale zdraví!!!
CB 636387

♥Hledám milence do 40 let, zadaného, nezadaného, který by si rád rozmazloval 23letou dívkou a vášnivou milenku. Očekávám něžnosti a vzájemné sympatie.
CB 636393

♥Jsem sympatická brunetka a ráda bych poznala kluka, který se rád baví a který má zájem o krásný sex.
CB 636388

♥Mám to ráda na koníčka, ale jinak se ničemu nebráním. Hledám muže s velkým kšackem. Padesátiletého a vysokého 180 cm.
CB 636390

♥Hledám zpestření svého všedního života. Já jsem pohledná 42 letá vdová a nudí mně stereotyp, čekám na zachránce.
CB 636391

Z REDAKČNÍ POŠTY

Vaše SEXY fotky

Těšíme se na vaše fotografie i popis toho, jak vznikaly. Máte nyní tři možnosti, jak nám je doručit: **1)** *Poštou:* ***LEO, P.O.BOX 164, Černokostelecká 20/2020, 100 31 Praha 10.*** *Na zadní straně každé fotografie musí být toto prohlášení:* ***Souhlasím se zveřejněním své fotografie v periodikách vydavatelství PK 62. a. s.*** *+ podpis, jméno, rodné číslo a adresa vyfotografované osoby.* **2)** *Mailem (včetně souhlasu):* ***leo@pk62.cz.*** **3)** *Vložit na internet na* ***www.photodepo.net****, kde najdete potřebné instrukce.*

500 KORUN ZA VÍTĚZNOU FOTKU MĚSÍCE!

1) Milan s manželkou, České Budějovice, 2) Aleš a Zuzana, střední Čechy, 3) J. a P., Slavkov u Brna, 4) Míša, 19 let, Slaný, 5) Jiřina s přítelem, východní Čechy, 6) Eva, 25 let, Brno, 7) Karel a Hana, Praha, 8) Helenka (27) s přítelem, Praha 3, 9) Ivona, Praha, 10) Mirek s přítelkyní, Most

Technicky zajišťuje GRYF, s.r.o.; Premium SMS, s.r.o., P.O. BOX 28, Průhonice. Více na www.AHAINFO.cz. Ceny jsou vč. DPH. Infolinka tel.: 225 396 396. www.platmobilem.cz po-pá 9 - 17

www.vymenymanzelek.cz ● www.pornoraj.cz ● www.lolitky.cz ● www.pornojizda.cz ● www.sexypanicky.cz ● www.vymenymanzelek.cz

909 464 655 Vykrop mi škvírku!

Pro uživ. 18 let. 48 Kč/min. WPI, P.O. BOX 28, Průhonice. Tyto služby nepodléhají O., T-Mobile a Vodafone.

STELLA

Svézt se první třídou

Nepřipadám ti jako laciná holka, vid? Je to tak, brouku, potrpím si na krásné prostředí a ne zrovna levné dárečky. Jestli myslíš, že moje tělo za to nestojí, budeš se muset poohlédnout jinde. Ale jestli nejsi skrblík, pozveš mě na fajnovou večeři a uděláš mi radost třeba kouskem prádla od La Perly, odměním tě orgasmem, na který jen tak nezapomeneš. Moje kundička je špičkově vytrénovaná a vyždímá toho tvého sportovce jako citron. A čím budeš štědřejší, tim víc si užiješ. Pusinku taky nemám nešikovnou a kdo ví – třeba tě pustím i do zadních vrátek.

Vím, že jsem krásná a o chlapy nemám nouzi. Říkají, že mám hedvábnou prcinku. Že jsem vypočítavá mrcha? No a co? Vypadám jako princezna a píchám první ligu, nic pro šetřílky. Víš, jak mi říkají? Královna orgasmů. Chceš se svézt první třídou? Tak se předveď!

STELLA

Svézt se
první třídou

PETRA

Už jako mladounké holce se mi líbilo, když mi kluci osahávali prsa. Některé spolužačky říkaly, jak je vzrušuje, když jim kluci sáhnou mezi nohy. To mě v té době ještě vůbec nebralo, bylo mi to spíš nepříjemné. Když mi ale kluk sáhl pod triko a pohladil ňadra, měl mě stoprocentně úplně mokrou. Někdy jsem se až styděla a měla strach, aby to nevypadalo, že jsem se počurala.

909 46 46 58
ANÁL

Mám ráda něhu!

Vlastně mi to vydrželo do dneška. První pohlazení po kozičkách a kalhotky můžu ždímat. Někteří chlapi mi mačkají prsa, až to skoro bolí. To mě ale moc nerajcuje, mám radši něhu. Je úplně skvělý, když mě chlap pomalinku hladí po bradavkách, hraje si s nimi, bere je jako do pusy, líbá mi je, olizuje a nechává mě, abych si tu rozkoš vychutnávala. Pozoruji, jak se moje mušlička otvírá, a potom už zbývá jediné: aby do ní zajel pořádný klacek!

LEO TV JEDINÁ ČESKÁ EROTICKÁ TELEVIZE!

SATELIT

www.CSLINK.cz
www.SKYLINK.cz

IP TV

PEVNÁ LINKA

www.O2-TV.cz

Máš rád LEO TV? Nemůžeš pravidelně sledovat vysílání? Máme pro tebe řešení!

Dostaneš sestřih toho nejlepšího z každého dne přímo do svého mobilu! Pošli SMS ve tvaru LEOTV na číslo 909 99. Dopřej si ještě dnes exkluzivní vzrušující videa a řadu dalších výhod za pouhých Kč 99 měsíčně! Ještě nikdy to nebylo tak jednoduché!

Staň se členem klubu LEO TV a přesvědč se o tom! **www.klubleotv.cz**

Službu technicky zajišťuje PSMS, s.r.o., P.O.BOX 68, 140 21 Praha 4, www.premiumservices.cz. Pouze pro starší 18 let. Pro zobrazení videa je třeba mít aktivovaný WAP a telefon s integrovaným přehrávačem videa.

W.LEOTV.CZ - TVOJE KAŽDODENNÍ DÁVKA NEŘESTI

KABELOVKA

Kontaktuj svého TV operátora!

SLOVENSKO

Kontaktuj svojho operátora, či už má LEO TV aj pre teba!

JEŠTĚ DNES U TEBE DOMA!

90946456
CHCI TO HLUBOKO

Maya je přesně ta nestydatá nymfička, která probouzí v chlapech ty nejzvrhlejší choutky. V létě chodí zásadně v šatech, pod kterými se její holčičí cecíky dokonale rýsují i v klidu – a to moc často nejsou. Když se pokusíte zahlédnout její kalhotky, budete se snažit marně, většinou žádné nemá.

Nestydatá nymfička

Ale nejraději chodí na nuda pláž, tam je pečená vařená. Prochází se s nevinným výrazem typu „jsem přece dítě" a nenápadně vyhlíží toho, kdo ji zkusí sbalit. V soukromí ti pak ukáže svou vyholenou prcinu a až to nebudeš moct vydržet a vrazíš jí do něj svůj nabušený utahovák, začne se svíjet a křičet jako ta nejnadrženější čubka.

LEO TV - ORIGINÁLNÍ POŘADY, KTERÉ VÁM JINDE NENABÍDNOU!

Jediná česká erotická televize LEO TV vám denně přináší kromě živě vysílané show nahých českých dívek také spoustu originálních pořadů. Výběr je opravdu široký a na své si přijdou jak milovníci mladých dívek, tak zralých paniček. Především se ale ve většině pořadů pořádně šuká, přiráží a stříká. Následujících pět tipů berte jen jako malou ochutnávku:

SEXUÁLNÍ EXEKUTOR 3

Naši sexuální exekutoři mají práci, kterou by jim leckterý nadržený samec záviděl. Obcházejí české dívky a ženy, které mají u svých partnerů sexuální dluhy! Málo sexu

s přítelem, špatné plnění erotických povinností... to jsou jen některé z „přečinů", které přichází exekutor LEO TV řešit. A nijak se s tím nepáře! Jde na věc na místě a natvrdo! Teprve když vidí věci oblepované exekučními samolepkami, dojde každé ze sexuálních dlužnic, že je to vážné, a nabídnou splátky! Jaké? No to je přece jasné! Jedno kouření to ale nespraví, vždy se jedná o pořádné protažení kundičky, zakončené výstřikem na tělo nebo obličej provinilé slečny! Ani v třetí řadě Sexuálního exekutora není o vzrušující situace nouze!

PRASÁKŮV GAUČ – NOVINKA

Pro všechny příznivce drsného sexu je tady Prasákův gauč, pořad, kde si mohou užívat nejen pořádně tvrdé soulože, ale i jejich patřičný šťavnatý slovní doprovod. Líbí se vám, když se při píchání mluví sprostě? Tak to si budete užívat společně s naším frajerem, který dělá z holek děvky nejen ztopořeným ptákem, ale i slovně! Pro ostré slovíčko nejde daleko, i když občas ho překvapí i partnerky, které si umí také pěkně ostře říct o zásun až po koule! Jak prožívají holky chvíle na Prasákově gauči, o tom se v současné době můžete na LEO TV přesvědčit několikrát týdně!

MLADÉ STUDENTKY A STAŘÍ CHLÍPNÍCI 2

Tak tohle prostě musíte vidět! Natočili jsme pro vás další mladé holky, který si to rozdávají se starými chlápky! Jdou do toho fakt tvrdě! Uvidíte fakt husté soulože! Tyhle holky si s věkem v posteli problém nedělají a jdou do toho natvrdo! Svým o hodně starším partnerům kouří ptáky, nechávají si od nich prstit a lízat svoje svěží pičky. A věřte, nebo nevěřte, těm starým kancům jejich ocasy stojí, takže s dívkami vystřídají všechny polohy, i když nejlíp se jim to asi líbí na koníčka. A vy to uvidíte pěkně detailně! Máte rádi věkový rozdíl v posteli? Líbí se vám, když se mladé holky nechávají vyšoustat starými, ale pořád nadrženými perverzáky? Pak vám nesmí ujít další díly pořadu LEO TV Mladé studentky & staří chlípníci, které běží aktuálně na obrazovce!

ÚLETY NADRŽENÉ PANIČKY 3

Líbí se vám ženy kolem čtyřicítky? Chcete vidět, jak se umí rozjet a šukat jako o život? Roztoužené zralé samičky v akci si to rozdávají s nadupanými samci – doma, na pracovišti, v přírodě, kdekoliv! Přes svůj věk šukají první ligu a umí toho rozhodně víc než

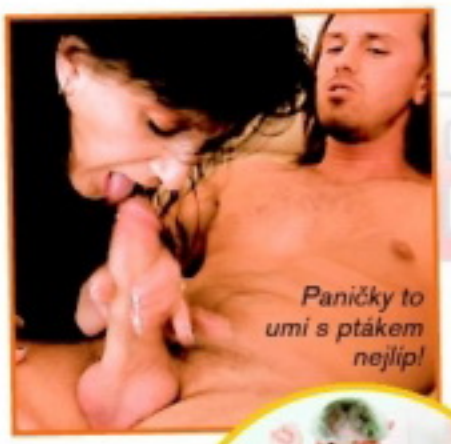

nějaké osmnáctky! Další souložící české zralé rajdy na vás čekají v nových dílech na LEO TV! Třetí řada Úletů nadržených paniček je právě k vidění na obrazovkách!

PŘIPRAVUJEME PRO VÁS: ORDINACE V NADRŽENÉ ZAHRADĚ

Vzrušuje vás prostředí lékařské ordinace? Představovali jste si někdy, jaké by to bylo, kdyby se před vámi ženy samy svlékaly a nechávaly se prohlédnout úplně všude? My vás do takové ordinace pozveme! Od srpna na LEO TV uvidíte nový pořad, ve kterém se chlípný gynekolog nespokojí jen s tím, co se běžně dělá na pravidelných prohlídkách. Nepochybujte o tom, že každá z pacientek Ordinace v nadržené zahradě skončí ošukaná a postříkaná! Těšte se – srpen se blíží!

EXPRESS SEZNAMKA

Jak odpovědět: Pošli sms ve tvaru:

přezdívka(mezera)text

a pošli na číslo 909 0350.

PŘÍKLAD: SANY22 Ahoj, rad bych se seznamil. Jmenuji se Karel a je mi 30 let... a odešli na číslo 909 0350.

Mám to ráda hlavně v autě. Můžeš kdykoli a kdekoli, když máš zrovna chuť. Napiš sms ve tvaru: **SANY22** + text na číslo 909 0350. Jsem často nadržená!

Jsem pěkně rozpálená, jsem žena více tvaří. V sexu se nebráním ničemu. Miluji svazování! Trofáš si? Pošli sms: **SARKA21** + text na 909 0350.

Rozvedaná, jedno dítě. Chlapa jsem neměla delší dobu. Hledám milence, co nemá nikdy dost! Pošli sms ve tvaru: **VERUNKA36** + text na 909 0350.

Ahoj, jsem rozmazlená kočička, mám ráda sex a mazlení. Chceš si to rozdat?Pošli sms ve tvaru: **CECILIE23** + text a pošli ne 909 0350. Jsem nažhavená!

PSMS s.r.o., P.O. BOX 28, Praha 4, 50Kč/sms vč. DPH. www.AHAINFO.cz. Od 18+. www.platmobilem.cz

Šukala bych jako vzteklá

Ne že bych si přehnaně věřila, ale myslím, že teď už bys mohl být naladěný přesně na to, abych tě zaujala a aby sis řekl: Jo, tak tuhle bych opíchal! A tipuju, že taky vím proč. Nemám sice kozy jako melouny, ale jsem krásně opálená, mám heboučkou kůži a... Podíval ses pořádně na moje bradavky? Hodně chlapů tenhle typ rajcuje, snad proto, že takové mívají hodně mladé holčiny. Šestnáctileté cecíky na holce, která už o sexu zjevně „něco" ví, to jde, ne? A pak mám něco, čemu věřím na sto padesát procent – moje kundička.

ELLE

Žádná vyšukaná škeble, ale hladounká, čistounká a voňavá, doslova sametová prcinka, zavřená jako u nezkušeného lízátka. Ještě něco potřebuješ vědět, abys vyklopil ten svůj naběhlý klacek a dal se do práce? Ok, řeknu ti už jen tohle: Je mi pětadvacet a měla jsem sex naposledy před třemi týdny. Šukala bych jako vzteklá! Stačí?

Šukala bych
jako vzteklá

TALK TO ME DIRTY!

VYKUR MI PENIS?!

Zřejmě si stejně jako my neumíte představit situaci, kdy by před vámi partnerka roztáhla stehna a mazlivým hláskem vám položila otázku: „Tak co, líbí se ti moje vagina?" Stejně tak vy se jí asi jenom těžko budete cestou domů snažit šeptem naladit slovy: „Co kdybychom si dnes pořádně zasouložili?" a určitě o něco později nenabídnete svou hrdě trčící ozdobu jejím rtům se slovy: „Vykuř mi penis!". Při sexu padají zábrany a i sebevíc zapšklá rádoby intelektuálka bude spíš mlčet, než by vypustila z úst podobně trapnou nepatřičnost. Slova různého stupně vulgárnosti rozhodně nepatří jenom do nadávek a používat je pouze v rámci verbálního konfliktu v našlapané ranní tramvaji by byla věčná škoda. Když se oddáváte pohlavním rozkoším s novou partnerkou, je samozřejmě ideální, když podobnou hlášku dá jako první do placu ona. Odhadnout předem, kam až můžete ve svém projevu zajít, abyste to atmosféru nakoplo, ale nezničilo, je napoprvé hodně těžké. Rozhodně bude lepší pro začátek nevybalit hned slova nejtěžšího kalibru, koneckonců, existují i ženy, které při sexu nechtějí mluvit vůbec.

Už jste zažil, že by nálož vašeho semene odpálilo jediné slůvko z úst vaší milenky? Vytvrdí váš ocas jako diamant věta „Ošukej mi kundičku"? Lehce přisprostlá nebo přímo surově vulgární průpovídka ve správnou chvíli může mít při pichání účinek zbraně hromadného ničení. Tak proč to nezkusit?

MÁŠ KRÁSNÝ KOZY!

Autor článku má za sebou několik fajnových počátečních setkání se sprostárnami, pro které se v souvislosti s pícháním vžil anglický termín „dirty talk" (špinavá, hříšná

GRYF, s.r.o., P.O. BOX 68, Praha 4; 46Kč/MIN cena vč. DPH, Od 18+. www.platmobilem.cz

mluva). Dodnes vděčně vzpomíná na holčinu, která se ho po dvaceti minutách lízání a šukání ve chvíli, kdy v ní byl až po kořen, celkem nevinně zeptala: Líbí se ti šukat mou kundičku? a odpálila tím okamžitě jeho erupci. Jiná při „seznamovací" souloži v misionáři zase na pochvalu „Máš krásný kozy" pohotově opáčila „A ty mě krásně pícháš". Při sexu se vlastně dá mluvit jen o velmi omezeném okruhu témat, a když vypustíme praktická hlášení typu „pojď nahoru", navíc výhradně kladně. Partnerce byste asi těžko nastartoval orgasmus kritikou jejích prsou, stejně jako ona nebude hanit velikost klacku, který jí právě rvete mezi nohy. Obecně platí, že to, co má většina lidí ráda velké (prsa, ocas) snese tvrdší výrazivo, kdežto vagině sluší spíš zdrobněliny. Nic proti milovníkům vjezdů do pískovny, ale nemluvíme teď o hard-core-dirty talk. A holce s jedničkami také asi nebudete říkat, že má super dudy...

MLUV JAKO DĚVKA!

„Dirty" slovíčka mají velkou účinnost, ale právě proto je nezbytně nutné zacházet s nimi velmi úsporně. Používat je jenom čas od času a dávkovat jako zvlášť pálivé koření. Když na partnerku během jediné prošoustané noci dvakrát vysypete svou zásobu sprostáren, příště vám nutně dojdou za pár minut a žádné opakování už nemá sílu premiéry. Většina z nás také asi netouží po totálně prožvaněné souloži, prožitek, který se někdy těžko popisuje, je přece jenom to hlavní. Ale když už najdete s partnerkou tu správnou míru sprostoty při vyjadřování, jistě vám půjde samo i pronášení běžných vět. Místo suchého „otoč se" pak můžete velet „a teď na mě vyšpul prdelku" a podobně. Ženy jsou na tom zase jednou při volbě slovníku o něco lépe než my, protože třeba slovo čurák, které my vypustíme z pusy běžně několikrát za den a v posteli si ho nejspíš dovolíme opravdu jenom jednou za čas, nebude od ní uprostřed orgasmu znít sprostě, ale naopak maximálně rajcovně. Kapitola sama pro sebe je potom sexuální hraní rolí, role play, kdy bude velmi speciální slovník doprovázet vybranou stylizaci. Jako úvod do praxe dirty talk se hodí výborně, protože při něm můžete vyzkoušet bohatou škálu výrazů a ty nejoblíbenější potom používat i při běžném šoustání.

PŘÍRUČNÍ ZÁSOBNÍK

PRSA – BALÓNY, CECKY, CECINY, DUDY, KOZY, MELOUNY, NÁRAZNÍKY, RAJCOVÁKY
SOULOŽ – BOUCHAT, JEBAT, KLÁTIT, MRDAT, OJET, PRCAT, PÍCHAT, ŠOUSTAT, ŠUKAT
FELACE – HULIT, KOUŘIT, ČADIT, VYMLASKNOUT, VYBLAFNOUT, VYSÁT, VYŠLUKOVAT
EJAKULACE – STŘÍKAT, CÁKAT, VYPRCAT, VYMRDAT, VYPRÁSKAT, VYKROPIT

BEZPROBLÉMOVÉ:

- BROSKVIČKA, PRCINKA, KUNDIČKA, ČÍČA, DÍRKA, KOČIČKA, BUCHTIČKA, ČÁRKA
- KLACEK, OCAS, RAKETA, KOLÍK, PRUT, KOPÍ, PALCÁT, KLÁDA

NA HRANĚ:

- PRCINA, KOČKA, FRNDA, PIČKA, ŠKVÍRA, LULINA, PINDA, KAČENA
- KOKOT, BUCHAR, PTÁK, TÁGO, NABIJÁK, BRKO, OHON, PÉRO

HARD:

- BOBR, KUNDA, PÍČA, DÍRA, PIZDA, PEKÁČ, ŠKEBLE
- ČURÁK, MRDÁK, CHUJ, UTAHOVÁK, VERCAJK, BIMBAS

TOTÁLNĚ MIMO:

- ČURIPINDA, VOCHČINOHA, HROBKA, DOMOV MLÁDEŽE, PIČURA, ŘEHTAČKA
- ŠÍP LÁSKY, VYKOSŤOVÁK, JELITO, MEZIKOTNÍK KLIMBAVÝ, HURVAJS, FLAKSA

Jako vždy jsme i v případě synonym pro naše oblíbené orgány šli při studiu pramenů značně do hloubky, takže jsme objevili i skutečně kuriózní slovíčka. Schválně si tipněte, které pohlaví se má skrývat pod následujícími názvy: 1 – CUKRHUBA, 2 – ČEPICE, 3 – BLAJŠTIFT, 4 – FUJ, 5 – FIFEL, 6 – JÁREC, 7 – KAŤUŠA, 8 – LÁK, 9 – MUF, 10 – SVINSKÁ PUŠKA

(1, 2, 4, 6, 10 – kundička, 3, 5, 7, 8, 9 – ocas)

909 46 46 58
ŠUKAČKA

Bylo toho na mě moc

Prý jsou holky, které se dokážou při orgasmu kontrolovat. To tedy já opravdu nejsem. Při orgasmu křičím jako zvíře a už jsem s tím měla i spoustu potíží. Vzrušuje mě souložit na neobvyklých místech, ale nejsem schopná se kontrolovat, dokonce nás už jednou vyvedli z kina. Rozdávali jsme si to v poslední řadě, já se kousala do ruky, abych nesténala nahlas, ale nebylo to nic platné. Když jsem si uvědomila, jak do mé dírky zajíždí klacek mého kluka, a přitom se dívala na plátno, snažila se ovládat a přitom cítila stahy své kundičky... No, prostě bylo toho na mě moc.

BLUE

Bylo toho na mě moc

Neovládla jsem se a začala křičet na celé kino. Vypadalo to, že se někomu něco stalo, takže dokonce rozsvítili. Musel to být nádherný pohled. Já s vykasanou sukní a kundičkou napíchnutou na napjatém ocase, můj přítel se staženými kalhotami... Rychle jsme vypadli ven – museli jsme se okamžitě dodělat. Zapadli jsme do prvního průjezdu a tam mě přítel brutálně ošukal na nějakém kontejneru. Řvala jsem rozkoší, ale tentokrát nás naštěstí nikdo nevyrušil. Kdepak, na nějaké špitání mě neužije!

PORNORÁJ VE TVÉM MOBILU

Špičkové pomoklipy, které budeš mít stále u sebe a pustíš si je, kdykoliv dostaneš chuť! Vyber si ze stovek klipů přesně to, na co máš chuť. Během několika sekund si můžeš na svém mobilu pustit to nejžhavější porno! 34

ŠUKÁNÍ	ŠUKÁNÍ	ŠUKÁNÍ	ŠUKÁNÍ	ŠUKÁNÍ	ŠUKÁNÍ	ŠUKÁNÍ	ŠUKÁNÍ
LMVIDEO V648	LMVIDEO V649	LMVIDEO V650	LMVIDEO V651	LMVIDEO V505	LMVIDEO V544	LMVIDEO V652	LMVIDEO V543
ŠUKÁNÍ	ŠUKÁNÍ	ŠUKÁNÍ	ŠUKÁNÍ	ŠUKÁNÍ	ŠUKÁNÍ	ŠUKÁNÍ	ŠUKÁNÍ
LMVIDEO V653	LMVIDEO V471	LMVIDEO V654	LMVIDEO V491	LMVIDEO V577	LMVIDEO V578	LMVIDEO V655	LMVIDEO V469
ŠUKÁNÍ	ŠUKÁNÍ	ŠUKÁNÍ	ŠUKÁNÍ	ŠUKÁNÍ	ŠUKÁNÍ	ŠUKÁNÍ	ŠUKÁNÍ
LMVIDEO V656	LMVIDEO V657	LMVIDEO V492	LMVIDEO V658	LMVIDEO V659	LMVIDEO V581	LMVIDEO V672	LMVIDEO V673
ŠUKÁNÍ	ŠUKÁNÍ	ŠUKÁNÍ	ŠUKÁNÍ	ŠUKÁNÍ	ŠUKÁNÍ	ŠUKÁNÍ	ŠUKÁNÍ
LMVIDEO V494	LMVIDEO V674	LMVIDEO V495	LMVIDEO V675	LMVIDEO V463	LMVIDEO V464	LMVIDEO V549	LMVIDEO V493
ŠUKÁNÍ	ŠUKÁNÍ	ŠUKÁNÍ	ŠUKÁNÍ	KOUŘENÍ	KOUŘENÍ	KOUŘENÍ	KOUŘENÍ
LMVIDEO V582	LMVIDEO V472	LMVIDEO V676	LMVIDEO V677	LMVIDEO V508	LMVIDEO V624	LMVIDEO V534	LMVIDEO V625
KOUŘENÍ	KOUŘENÍ	KOUŘENÍ	KOUŘENÍ	KOUŘENÍ	KOUŘENÍ	KOUŘENÍ	KOUŘENÍ
LMVIDEO V626	LMVIDEO V627	LMVIDEO V564	LMVIDEO V628	LMVIDEO V512	LMVIDEO V629	LMVIDEO V630	LMVIDEO V631
KOUŘENÍ	KOUŘENÍ	KOUŘENÍ	KOUŘENÍ	KOUŘENÍ	KOUŘENÍ	KOUŘENÍ	KOUŘENÍ
LMVIDEO V632	LMVIDEO V567	LMVIDEO V633	LMVIDEO V634	LMVIDEO V635	LMVIDEO V569	LMVIDEO V678	LMVIDEO V679
KOUŘENÍ	KOUŘENÍ	KOUŘENÍ	KOUŘENÍ	VÝSTŘIKY	VÝSTŘIKY	VÝSTŘIKY	VÝSTŘIKY
LMVIDEO V680	LMVIDEO V681	LMVIDEO V682	LMVIDEO V683	LMVIDEO V636	LMVIDEO V637	LMVIDEO V583	LMVIDEO V638
VÝSTŘIKY	VÝSTŘIKY	VÝSTŘIKY	VÝSTŘIKY	VÝSTŘIKY	VÝSTŘIKY	VÝSTŘIKY	VÝSTŘIKY
LMVIDEO V639	LMVIDEO V640	LMVIDEO V641	LMVIDEO V642	LMVIDEO V587	LMVIDEO V643	LMVIDEO V644	LMVIDEO V645
VÝSTŘIKY	VÝSTŘIKY	LESBIČKY	LESBIČKY	LESBIČKY	LESBIČKY	LESBIČKY	LESBIČKY
LMVIDEO V646	LMVIDEO V647	LMVIDEO V660	LMVIDEO V661	LMVIDEO V662	LMVIDEO V487	LMVIDEO V663	LMVIDEO V664
LESBIČKY	LESBIČKY	LESBIČKY	LESBIČKY	LESBIČKY	LESBIČKY	LESBIČKY	TROJKY
LMVIDEO V665	LMVIDEO V666	LMVIDEO V667	LMVIDEO V668	LMVIDEO V669	LMVIDEO V670	LMVIDEO V671	LMVIDEO V551
TROJKY	TROJKY	TROJKY	TROJKY	TROJKY	TROJKY	TROJKY	TROJKY
LMVIDEO V552	LMVIDEO V592	LMVIDEO V593	LMVIDEO V553	LMVIDEO V576	LMVIDEO V589	LMVIDEO V590	LMVIDEO V591

Pošli SMS s textem **LMVIDEO**(mezera)**KÓD VYBRANÉHO KLIPU** na číslo **909 03 79** (pro Českou republiku) nebo **7505** (pro Slovenskou republiku) a obratem ti přijde WAP push vybraného videa. Pro stažení je třeba mít aktivovaný WAP a telefon musí mít integrovaný přehrávač videa. Všechny náhledy najdeš na **www.leomobil.cz**/**.cz**. Cena SMS je 79 Kč včetně DPH. Provozovatelem služby je Premium SMS s.r.o., P.O. Box 68, Praha 4.
SR: Cena SMS je netto 40,- brutto 48 SKK. Hewenkar, tech. zajišťuje MegaVox s.r.o., P.O. Box 22, 850 05 Bratislava **Pouze pro osoby nad 18 let.**

JANA

VĚK: **21 let**
• MÍRY: **85–65–90**
• BYDLIŠTĚ: **Brno**
• ZAMĚSTNÁNÍ: **obchodní zástupce**
• PRVNÍ SEX: **v sedmnácti** • KOLIK MĚLA CHLAPŮ: **míň než deset**
• OBLÍBENÁ POMŮCKA: **ruka (až po zápěstí)**

OBLÍBENÁ POLOHA: **misionářská**
• CO JI NEJVÍC RAJCUJE: **červené prádlo a dlouhý penis**
• TAJNÝ SEN: **nechat se opíchat za peníze**

NADUPANÁ BRUNETKA

Přesně tyhle holky máme rádi (mimo jiné): Vypadaji a tváří se jako nevinnost sama, skoro jako panny, ale jakmile je ukecáte (což nebývá žádná dřina, v krajním případě se dá říct, že penízky nepáchnou), a začnou svůj striptýz před objektivem, vyklubou se z nich totální žahavky, které si zaslouží jediné – oklátit, natvrdo a nekompromisně, co se do nich vejde.

VĚK: 21 let
PRACUJE JAKO: vychovatelka v MŠ
MÍRY: 99–66–96
KDE TO MÁ NEJRADŠI: kdekoliv, kde si může hlasitě zavzdychat
PRVNÍ ŠUKÁNÍ: v patnácti s kamarádem
OBLÍBENÁ POLOHA: absolutně všechny
OBLÍBENÁ POMŮCKA: nabušený kluk s tvrdým ocasem

Asi největší síla téhle kočky spočívá v tom, že je to na první i na druhý pohled absolutně „slušná holka".

I když na vás vybalí první kozičku, ani vás nenapadne cokoliv o „nemravnosti" nebo kurvičce...

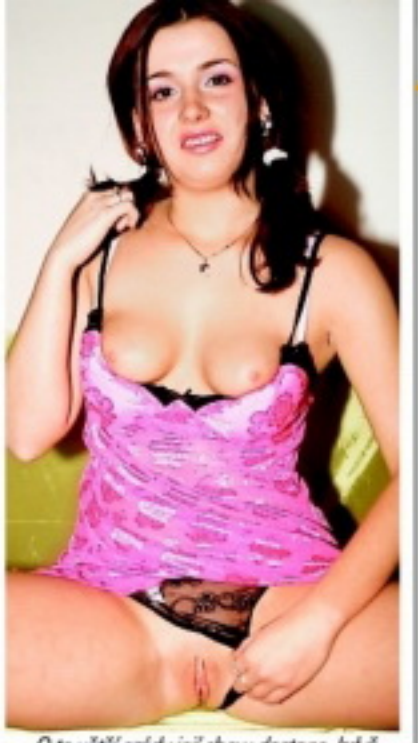

O to větší grády její shovy dostane, když poprvé zahlédnete její kundičku. Teď už se její sex-appeal nemá za co schovat.

A tahle holčina ho ani schovávat nechce. Je zdravě sebevědomá a zjevně ji baví ukazovat, že má svoje tělo ráda.

Její vyzývavost je celkem nenápadná, nepreferuje svou sexualitu lascivně a lacině, nechává ji působit jakoby mimochodem.

Prsíčka z ní dělají skoro lolitu, ale dlouhé nohy, „dospělá" prdelka a dlouhé vlasy s nimi dohromady dávají dynamit.

Barča navíc moc dobře ví, co se od ní čeká, a umí to podat. Zatraceně dobře ví, že se nemá za co stydět a že má co nabídnout.

RYCHLÁ SEZNAMKA

Napiš sms ve tvaru:
PŘEZDÍVKA(mezera)Tvůj
text a pošli na číslo

909 0350

Vzor: SONA45 Ahoj jsem Petr a chci tě ... a poslat na 909 0350.

SONA45

Ahoj, jmenuji se Renata, je mi 20 let a touzim poznat muze do 35 let. Ktery ma rad sex, tak jako ja. Jsem porad nadrzena a chci to. Ozvi se.

JANA50

Hledam muze - kulinare a tak trochu i pozitkare, ktery dovede uspokojit myslove bunky a rad se ujme role hlavniho sefkuchare.

DENI33

Hledam perverzniho muze ktery ma rad piss, ruzne predmety, animal, atd. Odepisi vsem a tem ktery mi pak poslou foto sveho nastroje, postavy.

MILA36

Jsem vlhka od rana do vecera. Mam rada neznej ale i lehce perverzni sex. Chci aby jsi mi to delal dlouho jazykem. Analni sex muj i partnerovo miluju.

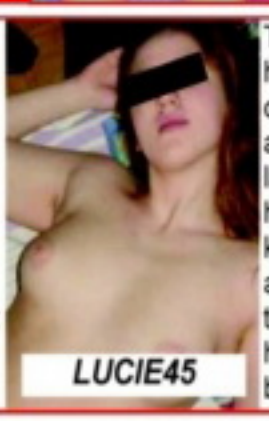

LUCIE45

Treba jsi to ty, hledam kluka, co ma sice vse, ale chybi mu laska a sex, hleda kamaradku i milenku a pritele, ktery tu bude kdyz ho potrebuje na blizku.

NADA38

Je mi 28let a rada bych se seznamila s muzem vlastnicim kratky plnovous. Mel by byt vtipny se smyslem pro humor. Mam rada sex a ty?

GABI38

Bez milovani se prece neda zit a pokud nekdo tvrdi opak, tak nerika pravdu. Jsi starsi 38 let, jsi sympaticky, inteligentni a da se s tebou mluvit o cemkoliv.

PSMS s.r.o., P.O.Box 28, Průhonice; 50Kč/sms vč. DPH. www.AHAINFO.cz. Od 18 let. www.platmobilem.cz

Dokonale využívá pravidla, že méně může někdy znamenat úplně nejvíc. Své kundičky se zpočátku dotýká skoro nesměle...

A ani když už před vámi leží hezky rozcapená, nepůsobí nijak zběsile a protřele. Ale že to umí, je už jasné.

Když si poprvé roztáhne dokořán holé pysky, ještě pořád může vypadat jako nesmělá lolitka, která to dělá poprvé.

Něžně si položí ruce pod půlky a zlehka si roztáhne prdelku, skoro jako by si na ni nikdy předtím nesáhla...

Ještě několikrát si jemně projede prstíky kolem roztažené škvírky, jako by tam dole nebyla už dávno dost mokrá.

Teď – právě teď se její výraz poprvé změnil. Už to není pohled naivní holčiny, která vám trochu s rozpaky ukazuje prcinu...

Už je jasné jako facka, že před sebou máte nádhernou, vášnivou holčinu, lačnou maximálního uspokojení.

A když si založí ruce pod kozičkama a nasadí výraz „Cože, sex? To si děláš srandu, ne?", jeden je pomalu zralý na výstřik.

Pak vám svou krásnou, tekoucí fmdu předvede hodně zblízka a můžete se vsadit, že v tu chvíli už nebudete toužit po ničem jiném...

... než aby v tom mladém, svěžím a zjevně natěšeném masíčku už fofrem klouzal váš nabušený, vibrující utahovák.

A to už si Bára sedá a tváří se teď jako holčička, které došlo, že to celé trochu přepískla, ale už není cesty zpět.

Naposledy zvedne nožku a rafinovaně si naposled roztáhne tu růžovou prcinku – jestli zaváháš, ztratíš poslední šanci!

909 46 46 55
SVAZOVÁNÍ

Horké sny

Trčící růžové cecíky téhle mladé samičky každou chvíli prozradí, na co myslí od rána do večera. Na muže, který se konečně zakousne do její nalité broskvičky a vysaje její nektar do poslední kapky a pak do ní vsune svůj obrovský, napružený penis. V noci skoro nespí a v horkých snech prožívá slastná objetí, žhavé výstřiky a nekonečné orgasmy. Ráno se budí rozechvělá, s polštářem mezi stehny.

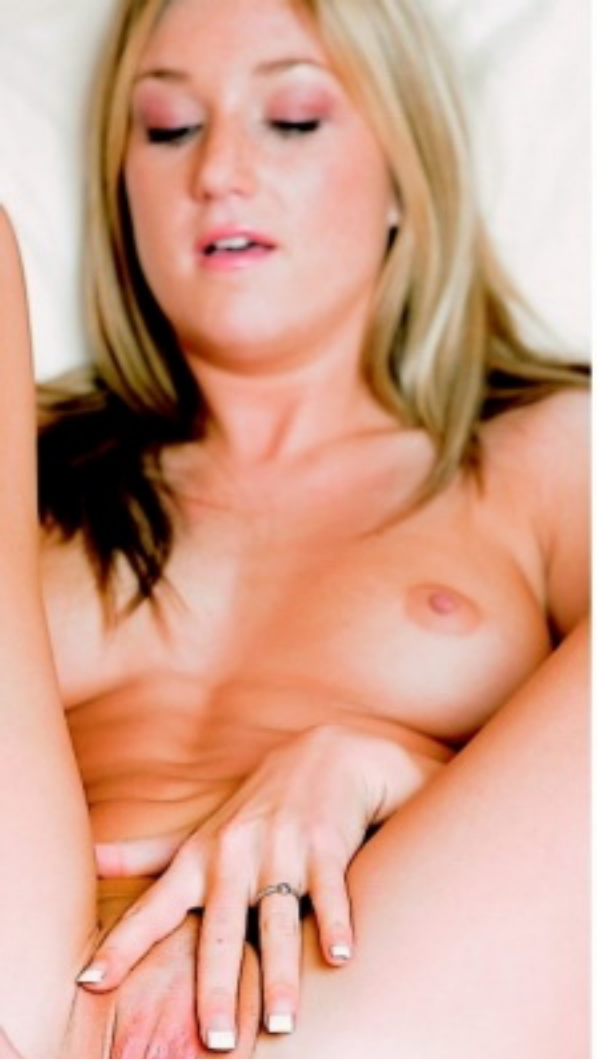

DAISY

Oblékne si bílé, průsvitné kalhoty, pod kterými budou vidět tanga, vybere podprsenku, která ještě zvýrazní její kulaté kozičky a každého chlapa musí doslova prašťit do očí, a vyráží na nekonečné toulky městem. Dnes to stoprocentně vyjde!

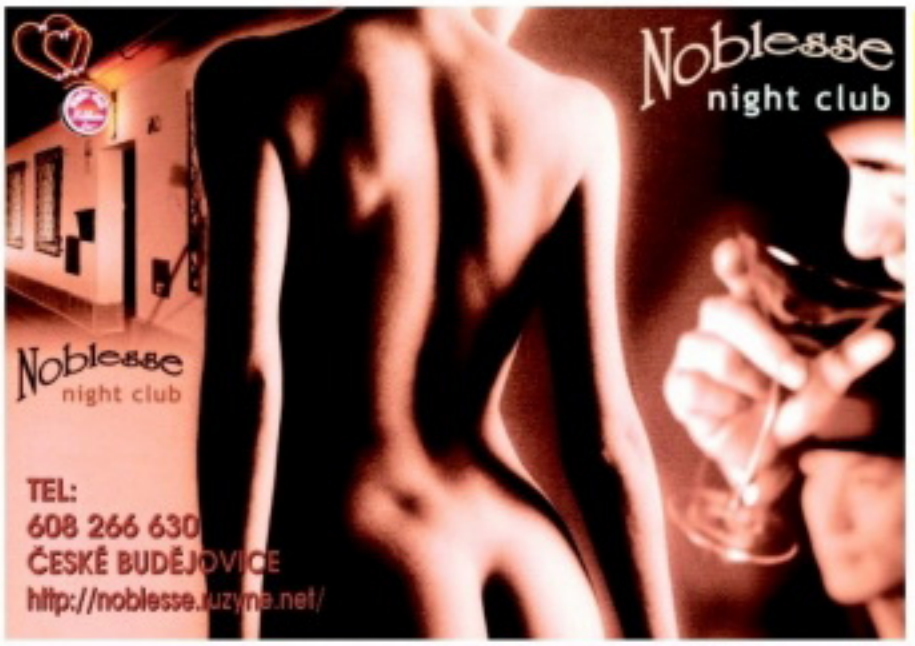

www.ahainfo.cz GRYF, s.r.o. P.O. BOX 68, PHA 4; 46Kč/MIN vč DPH. Od 18 let. www.platmobilem.cz

FOTOSEZNAMKA

Provozuje PSMS, s.r.o., P.O. BOX 28, Praha 4; 50Kč/sms vč. DPH. www.AHAINFO.cz. Od 18+. www.platmobilem.cz

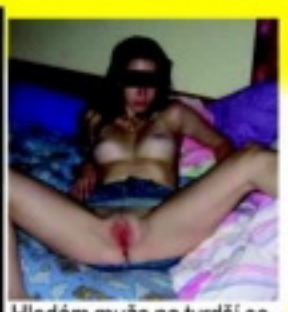

Hledám muže na tvrdší sexík. Jsem studentka VŠ a mám to hodně ráda. Požaduji M nejméně 18 cm a velkou chuť k sexu. Pošli sms ve tvaru: IDA10 + text a pošli na 909 0350. Těším se.

sms: IDA10 na 909 03 50

Jsem z Brna, je mi 27let, mám pořád chuť na sexík a nejradeji bych to dělala několikrát denně. nejlepši sex je pro mě asi po ránu, najdu tě? Pošli mi sms ve tvaru: MARCELA11 + text a pošli na 909 0350.

sms: MARCELA11 na 909 03 50

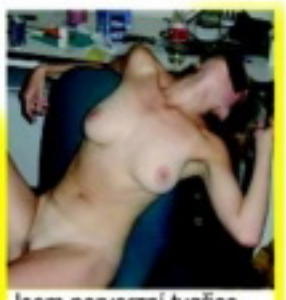

Jsem perverzní tygřice, která chce cítit tvůj klacek. Chci to pořádně! A chci vidět, jak tvé horké semeno stříká na mou kundu. Napiš sms: APOLENA13 + text na 909 0350. Zkus to semnou, neváhej!

sms: APOLENA13 na 909 03 50

Chtěla bych potkat muže, 40 - 50 let, který již ví, co chce a při tom je ještě duši chlapec. Jsem svobodná, tmavovláska. Napiš sms ve tvaru: LYDUSKA20 + text na číslo 909 0350. Nemohu se dočkat!

sms: LYDUSKA20 na 909 03 50

Hledám vztah, který bude nevztahem. Jsem 30letá, sex mám ráda, hodně a často! Při souznění preferuji dlouhodobější nevztah. Napiš sms ve tvaru: ZLATA17 + text na číslo 909 0350.

sms: ZLATA17 na 909 03 50

Jsem 33letá štíhlá kočička z jihu Moravy a hledám milého a pohledného chlapa se smyslem pro humor a kvalitní sexík. Pošli sms ve tvaru: EMA18 + text na 909 0350. Určiče odpovím všem a ráda.

sms: EMA18 na 909 03 50

Příklad: ZLATA17 Jmenuji se Lukas a rad bych si s tebou povidal... a pošli na číslo 909 0350

EVA

Nonstop nadržená

Jsem nadržená skoro nonstop a nestydím se za to. Nikdy mi nestačí jenom jeden orgasmus, takže jsem už pár kluků totálně odbourala. Měla jsem dokonce jednoho moulu, který mě odtáhl k sexuologovi, protože nestačil mému tempu. Byla jsem hloupá, zamilovaná... Ten obstarožní blbeček mu šel na ruku a napsal mi diagnózu nymfomanie. Ale už tehdy jsem s tím neměla žádný problém a chlapec šel brzy do háje. Měla jsem taky období, kdy jsem na diskotéce nebo v klubu utahala tři kluky za noc. Teď už jsem opatrnější, ale když si chci opravdu užít, musí mě chlap zrajtovat až k vyčerpání. Navíc vždycky chci, aby mě projel úplně všude, do pusy, do kundičky i zadečku. A když mu zbude energie, může se mi klidně ještě vycákat třeba na kozičky. Jsem nenasytná, no a? Šikovných nabíječů je naštěstí dost...

EVA

909 46 46 62
SWINGERS

Nonstop nadržená

LEO

Jdeš do mě, chlape?

Stella

FLIRT 971

VSK: Chcel by si si to vyskúšať s atraktívnou samičkou? Nenechaj ma dlho čakať! Vek do 40 rokov a zdravie vyžadujem.

FLIRT 972

LM: Chcem sa stretnúť so sexi mužom, ktorý by so mnou prežil peknú noc. Urob mi to do oboch dierok.

FLIRT 974

PB: Ahoj. Som prsnatá, nadržaná a opustená samica a hľadám samca na vzájomné ukojenie. Teším sa na naše stretnutie.

FLIRT 975

NM: Žena hľadá muža na občasný sex u nej doma. Všetko počas neprítomnosti môjho manžela. Ozvi sa mi! Zdravie je nutné!

FLIRT 978

TN, NM, PN: Príjemná samička, 21-ročná VŠ hľadá nadržaného žrebca na super sex. Príď si to so mnou užiť! Zdravie je nutné.

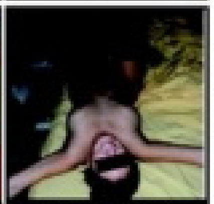

FLIRT 979

Trnava: Hľadám sympatického muža, zanedbávaného a osamelého na občasný sex u mňa doma. Teším sa na teba!

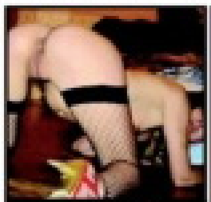

FLIRT 981

SSK: Nemáš zábrany? Chceš si so mnou užiť tvrdo aj nežne? Tak sa mi ozvi! Na všetkom sa vopred dohodneme. Už sa na teba teším!

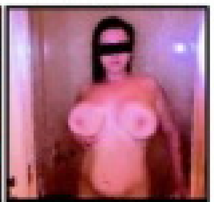

FLIRT 982

PD: Hľadám chlapa bez ohľadu na vek, ktorý sa dobrovoľne stane mojou hračkou na potešenie a bude si priať byť v mojej moci.

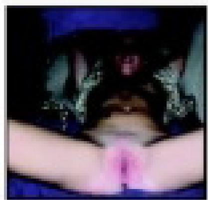

FLIRT 984

VSK: Hľadám chlapa bez ohľadu na vek, ktorý sa dobrovoľne stane mojou hračkou na potešenie a bude si priať byť v mojej moci.

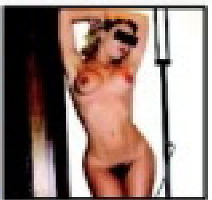

FLIRT 985

NR: Sexi žena v strednom veku hľadá muža na sex. Nenechaj ma dlho čakať. Už ma poriadne páli moja štrbinka. Ozvi sa mi!

FLIRT 987

BA, SC, PK, GA: Práve sa hrám so svojou kundou, ale to ma tak nedokáže uspokojiť, ako dotyk mužskej pevnej ruky.

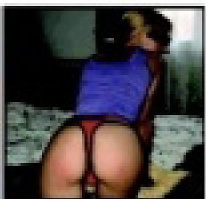

FLIRT 988

Prešov: Chceš ho zasunúť do mojej riťky? Tak na čo čakáš? Ozvi sa príjemnej blondýna v strednom veku, ktorá ti dovolí takmer všetko.

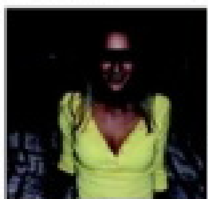

FLIRT 990

BR: Príjemná blondýnka spríjemní chvíle mužovi v strednom veku. Urobme si dobre navzájom! Teším sa na stretnutie s tebou.

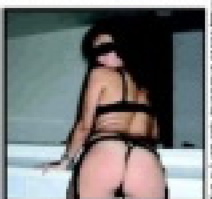

FLIRT 991

VSK: Žena hľadá muža od 35 do 55 rokov. Chcem zažiť pekný a nespútaný sex. Všetko po vzájomnej dohode.

AKO ODPOVEDAŤ NA INZERÁTY:

Napíš SMS v tvare: FLIRT ČÍSLO BOXU TVOJ TEXT a pošli na číslo 7505.

PŘIJĎ SI HO K NÁM VYHONIT!

PORNOKABINY

VŠE, CO SI JEN DOKÁŽETE PŘEDSTAVIT.

Součástí **PORNOKABIN** je i prodejna erotického zboží.

ADRESY PRODEJEN + otevírací doby:

EROTIC STORE XXX

PRAHA 1, Hybernská 38
Po-Pá 9.00-06.00 hod.
So-Ne 12.00-06.00 hod.
Tel.: 224 219 882
NOČNÍ PROVOZ!

OSTRAVA, Pivovarská 1504/8
Po-Ne 9.00-05.00 hod.
Tel.: 596 112 634
NOČNÍ PROVOZ!

PRAHA 8, Křižíkova 18/308
Po-Pá 9.00-21.00 hod.
So-Ne 12.00-21.00 hod.
Tel.: 224 816 587

BRNO, Plotní 27
Po-Pá 9.00-21.00 hod.
So-Ne 11.00-21.00 hod.
Tel.: 543 254 094

FOTOSEZNAMKA

Žiju si po svém, nevázaně a svobodně. Hledám muže pouze na 1 schůzku. Možná 2 uvidíme. Pošli sms ve tvaru: IVCA10 + text a pošli na 909 0350. Pokud budeš mít zájem určitě se ozvi.

sms: IVCA10 na 909 03 50

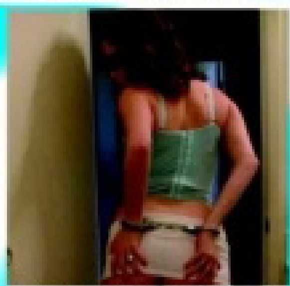

Jsem svobodná a maximálně nadržená Dana. Hledám chlapa na sex. Nic víc! Když mi pošleš pěkný scénář našeho setkání, ozvu se! Pošli mi sms ve tvaru: DANA60 + text a pošli na 909 0350.

sms: DANA60 na 909 03 50

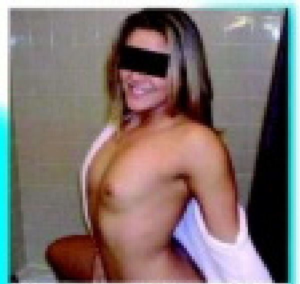

Ahoj, jmenuji se Nina, jsem sice zajištěná podnikatelka, ale nemám chlapa! a přito jsem prý pěkná a nadržená. Napiš sms: NINA58 + text na číslo 909 0350. Možná budu mít štěstí právě tady.

sms: NINA58 na 909 03 50

AHOJ, JSI SÁM?

MÁŠ TĚSNO V KALHOTECH?

Zavolej mi na 909 60 50 60

Už na tebe čekám!

Pro starší 18 let cena 60 Kč za min. vč. DPH. helpdesk:anetaredchat@email.cz. Provozovatel Červený

HRAJ, VYHRAJ A UŽIJ SI SVOU LUXUSNÍ NOČNÍ JÍZDU ZDARMA

SWEET PARADISE®

Tento kupon vystřihni a vhoď do označeného boxu s logem LEO TV přímo v prostoru klubu s uvedenou mailovou adresou

E-mail* ....

Jméno nebo přezdívka ....

*Povinný údaj/ Více k soutěži naleznete na www.sweetparadise.cz

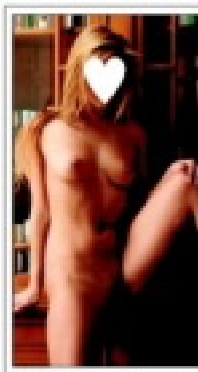

Morava:

25 letá, atraktivní dívka hl. finančně zajištěného muže do 60ti let, nejlépe zadaného, k občasným schůzkám. Zn.: Chci být hýčkána.

SMS: **POR MIRKA + text zprávy** na č. **909 55 30**

Volat můžeš na č. **909 556 666**-kód **49**

Východní Čechy:

Mám neukojené sexuální představy a můj manžel je nechce se mnou realizovat. Najde se odvážný muž? Jsem 29/164/58.

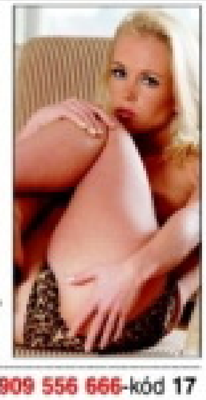

SMS: **POR JUDITA + text zprávy** na č. **909 55 30**

Volat můžeš na č. **909 556 666**-kód **17**

Praha, stř. Čechy:

Ahoj lásko, máš chuť si pořádně zadovádět? Už máš svého ptáčka krásně připraveného? Má kundička je děsně nenasytná.

SMS: **POR ALENA + text zprávy** na č. **909 55 30**

Volat můžeš na č. **909 556 666**-kód **19**

Celá Morava:

Atraktivní mladý milenecký pár, hledá páry, ale i samotné muže nebo ženy na sex. Zázemí máme, zdraví a diskrétnost podmínkou.

SMS: **POR DANA + text zprávy** na č. **909 55 30**

Volat můžeš na č. **909 556 666**-kód **42**

Západní Čechy:

Už delší dobu inzeruji, ale stále žádná odpověď. Hledám milence, který má rád sex a má na něj stále chuť (stejně jako já).

SMS: **POR ZDENA + text zprávy** na č. **909 55 30**

Volat můžeš na č. **909 556 666**-kód **65**

Celé Čechy:

Smyslná kočka se sexy tělem hledá muže a ženy, kteří by se na mně chtěli bezostyšně ukájet. Můžete si vymýšlet různé prasárničky.

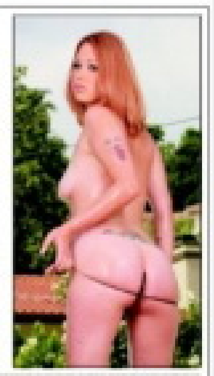

SMS: **POR EDITA + text zprávy** na č. **909 55 30**

Volat můžeš na č. **909 556 666**-kód **71**

Provozuje TOPIC PRESS s.r.o., info@topicpress.cz, cena 30 Kč/SMS, 55 Kč/min.

ilustrační foto

Hodinová předehra

VĚK: **26 let** • V ČEM JE JINÁ: **Prakticky se neudělá, když před tím aspoň hodinu nemasturbuje u porna** • JAK K TOMU PŘIŠLA: **Zřejmě už v sedmnácti, kdy viděla první péčko** • KDE SVOU ODLIŠNOST USPOKOJUJE: **Logicky nejčastěji doma u televize, ale dobře se rozdělá i v půjčovně před regály** • JAKÉ POUŽÍVÁ POMŮCKY: **Kromě disků v přehrávači jí stačí klasické dráždění rukou**

ELIŠKA

Chtěl bys mě pozvat na večeři? Díky, už jsem jedla. Máš pocit, že bychom se mohli jít projít někam na rozkvetlou louku? Tak na to rovnou zapomeň. Myslíš, že by mě potěšila kytička? Tak bacha, tohle je poslední varování. Nechtěj, abych ti řekla, kam si můžeš tu kytičku strčit. Mně tam strč pořádné tvrdej ocas a vůbec se se mnou nepárej. Mám ráda klacek, který mě udělá až skoro do bezvědomí, jasný? Troufáš si? Tak jo, pojď, ale nemysli si, že to nějak okecáš. Chci šukat, ne se bavit. Zvládneš to? No, tak to se opravdu těším.

909464665
VYKOUŘÍM TĚ!

Skoro do bezvědomí

SISSI

Jenom ještě poslední poznámka: Kdybys to náhodou nezvládl, vem si sebou radši pro jistotu kamaráda. A nebo víš co? Třeba i kamarádku. V kundičce snesu i mlsný jazýček nadržený holky. Jak jsem říkala – všechno, jenom ne něhu, na to ti kašlu!

motorkar.net
POŘÁDNEJ ORGAZMUS HLEDEJ NA
motorkar.net

Garance nejlepších cen
Pro výrobky firem:
Bridgestone, Continental, Dunlop, Michelin, Metzeler, Pirelli, Givi, Kappa, MIVV, LeoVince, Motul, Nolan, X-lite, Shark, Shoei, Arai, Airoh, Izumi, Regina, Yuasa, Sidi, TCX, AXO, Alpinestar...
Nové sady 27, Brno, GPS: 49° 11' 13,228" N, 16° 36' 24,884" E

Brazilská DRAČICE

Tahle žhavá holka z Brazilie flirtuje od doby, co jí začala růst prsa. Ráda muže provokuje na každém kroku a baví se tím, když jsou z ní nervózní. Od puberty nemyslí na nic jiného, než jak se chlapovi dostat mezi nohy (nebo spíš jeho mezi ty svoje). S každým novým si prý připadá, jako by to dělala poprvé...

K erotice se dostala náhodou. Na jedné párty ji to popadlo a začala dělat striptýz. Kluci ji natáčeli, aniž by o tom věděla, a když se pak na sebe dívala, zalíbilo se jí to a řekla si, že by mohla spojit to nejpříjemnější s tím nejužitečnějším

Rio Mariah

a zkusit si takhle vydělat nějaký ten peníz. Díky neznámým hošanům z večírku před sedmi lety máme teď možnost, prohlédnout si tuhle žhavou samici od hlavy k patě a ještě víc – i do hloubky, kam prý dosáhne i dvaceti-centimetrový ocas.

Byla jsi vždycky taková dračice? *No, je fakt, že už v dětství jsem na sebe ráda upoutávala pozornost. Ve chvíli, když si mě nikdo nevšímal, jsem udělala nějakou bláznovinu, po které následoval trest.*

To mi bylo jedno, ale v momentě, když jsem byla středem pozornosti, mi tělem proletěl takový mrazivý, ale krásný pocit a cítila jsem se jako hvězda. Zůstalo mi to, naštěstí. Dokážu se tak odvázat, až se někdy sama sobě divím. Užívám si všechny rozkoše, co jich jen na světě je. Užívám si bez zábran.

A jaká jsi v lásce? *Jsem jako ten motýlek, každou chvíli jinde. Až zase najdu toho pravého, nejspíš se to změní, ale klasická domácí hospodyňka ze mě nebude nikdy. Než bych pekla buchty, nechám si radši vylízat tu svou, nebo si trochu zakouřím, víš?*

OCAS NIČÍM NENAHRADÍŠ

Sexu po telefonu nerozumím. Vždyť sex je o fyzickém kontaktu dvou nebo v mém případě i tří a víc lidí... Já to nikomu nezazlívám, osobně se ale bez tělesného tepla neobjedu. A čím víc chlapů mi ho dává, tím líp. Není nic krásnějšího než pocit, že tě všechny ty ocasy rozpářou zaživa.

Ty asi nemáš v posteli nikdy prázdno, co? *Mám chlapy ráda a každému chci ptáka maximálně potěšit. Jejich spokojenost je pro mě ta nejlepší odměna, protože si to vždycky sama užiju na maximum – a je fakt úplně jedno, do které dírky mi to napere.*

Na velikosti záleží – je to pravda, nebo mýtus? *Na videu by tě asi nenadchlo, pozorovat nějakého ubožáka, jak se s malým kašpárkem snaží hrát divadlo. Ale v partnerském sexu není zas tak důležitá. Spíš to, co s ním chlap umí, jak je šikovný.*

NEJLEPŠÍ SEX

... je pro mě vždycky ten, který mě extrémně baví, nebo ještě líp s někým, koho miluju. A můj vůbec nejlepší sex? Docela určitě ten před pěti lety na dovolené v Nairobi. Na výletě do místního safari mi dělali průvodce dva černoši.

JMÉNO: Rio Mariah ● VĚK: 29 let ● PŮVOD: Brazílie ● BARVA VLASŮ: hnědá ● BARVA OČÍ: hnědá ● VÝŠKA: 163 cm ● VÁHA: 53 kg ● MÍRY: 80-60-77

Jasně že jsem využila takovou příležitost a svedla je rovnou mezi volně pobíhající zvěří. Ty šelmy byly sice částečně ochočené (ty čtyřnohé okolo), ale nedokážete si představit tu exotiku. Ti dva vazouni mě bez zábran klátili oba najednou, bylo to vyloženě perfektní.

Orálek máš ráda? Polykáš? *Jasně, nejenom že se bez toho v práci neobejdu, ale chuť semene mě vážně bere! Ostatně, co bych to byla za kuřačku, kdybych nepolykala? Nejlepší jsou ty husičky, které si hrají na profesionálky – hned se začnou dávit. Já bych je naučila, jak dostat kance do nebe! Talent od přírody totiž nestačí, já na sobě neustále pracuju a zdokonaluju se.*

Jaké to bylo, když se ti do ní klacek naboural úplně poprvé? *První soulož jsem zažila až při svém prvním konkursu na modelky. Ten fotograf byl motorkář a ty já měla vždycky ráda. Zjevně jsem mu padla do oka, a tak jsme si hned po tom castingu vyjeli na projížďku. Pak mě na té motorce krásně a skoro bezbolestně odpanil. Hele a nechceš se už na ty otázky vykašlat? Víš co, pojď, ukážu ti, jak to vypadá v ráji...*

Jak musí vypadat chlap, který má šanci tě dostat? *Vždycky mi šlo hlavně o vzhled a jak léta plynou, tak se moje názory samozřejmě mění, ale na fyzickém vzhledu mi pořád hodně záleží. A nejspíš to musí být člověk z naší branže, chlapa, co by mi toleroval mou práci a sám měl jenom mě, si ani moc nedokážu představit. I když, já jsem schopná totálně utahat ne jenom jednoho!*

www.pornojizda.cz

SAMMY

Představte si, že tohle číslo Leo je katalog, ze kterého si můžete na dnešní noc vybrat zadarmo libovolnou holku. Pokud byste na první pohled vyřadili z předběžného výběru právě Sammy, jen proto, že to není urostlá sexbomba s pětkama a zadkem jako pivovarský kůň, možná byste udělali velkou chybu. Tahle lasice má totiž jiné tajné zbraně, kterými by z vás dostala pěknou řádku takových výstřiků, že byste doslova šel do kolen. Stačí se dobře podívat na její dokonale vyholenou, růžovou kundičku a hlavně na to, co si do ní strká.

Kdykoliv, kdekoliv a aspoň třikrát!

SAMMY

Kdykoliv,
kdekoliv a aspoň třikrát!

Pětirychlostní dvouhrotý hi-tech vibrátor Made in Japan, přátelé, ten používají jen pravé znalkyně špičkového sexu a vícenásobných orgasmů! Ano, je to úžasně nadržená holka, která si pro ukojení své permanentní nadrženosti nacpe mezi stydké pysky absolutně cokoliv – a nejradši samozřejmě řádně nabušený ocas. Kdykoliv, kdekoliv a aspoň na tři čísla za sebou!

DARYL

Ve dvaceti jsem poznala, že mi kluci nic moc neříkají. Vyzkoušela jsem to se spoluhráčkou z volejbalu a byla ztracená. Ztracená, ale v tom nejkrásnějším slova smyslu. Od té doby chodím po ulici a s rozkoší koukám po holkách. Okukuji jejich pevná stehýnka, malé prdelky a pevná prsa. Mám ráda štíhlé sportovní holky a představuji si, jaké by to bylo, kdybychom se třeba po nějakém volejbalovém zápase spolu sprchovaly. Pomohla bych jí namydlit se a pomalu jí namydlenou rukou vjela mezi stehýnka.

Rozevřela bych jí kundičku, hrála si s poštěváčkem a přitom jí hladila prsíčka. Úplně cítím, jak by se ke mně tiskla svým krásným pevným zadečkem a roztahovala by stehna, abych se dostala ještě hlouběji. Určitě bychom pak skončily u mě doma a nešly vůbec spát. Tohle si představuji a přitom už cítím vůni rozdrážděné kundičky...

Cítím vůni kundičky

EXPRESS SEZNAMKA

Jak odpovědět: POŠLI SMS VE TVARU: jméno dívky(mezera)TEXT A POŠLI NA číslo 909 0350.

PŘÍKLAD: LEONA32 Ahoj, rad bych se seznamil. Jmenuji se Karel a je mi 30 let... A odešli na číslo 909 0350.

Jsem pěkná nymfomanka, 28 let a ráda zaučím nezkušené chlapce v sexu - jen dopoledne. Napiš sms ve tvaru: LEONA32 + text na číslo 909 0350.

Hledám pevnou ruku pro mojí pusinku, prcinku a prdelku. Těším se až tě budu kouřit, dokud si to budeš přát. Pošli sms: ZITA17 + text na 909 0350.

Vyhlašuji výběrové řízení na sympatického, solventního muže, který postrádá intimní chvíle. Pošli sms ve tvaru: BERTA19 + text na 909 0350. Budu tvoje.

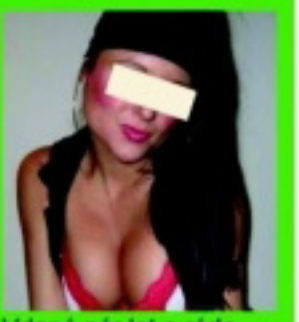

Vdaná pár let a ráda bych uvítala milence. Jsem hodně sama. Je mi 41 let. Pošli sms ve tvaru: LUCIE8 + text a pošli ne 909 0350. Můžu víkendy. Ozvi se!

PSMS s.r.o., P.O. BOX 28, Praha 4, 50Kč/sms vč. DPH. www.AHAINFO.cz. Od 18+. www.platmobilem.cz

EXPRESS SEZNAMKA

Pošli sms ve tvaru:
přezdívka(mezera)text
a pošli na číslo 909 0350.

Příklad: DARA33 Ahoj, rad bych se seznamil. Jmenuji se Karel a je mi 30 let... a odešli na číslo 909 0350.

Ahoj, jmenuji se Karin a hledám muže na sexuální dobrodružství. Mám ráda autoerotiku. Napiš sms ve tvaru: KARINA32 + text a pošli na 909 0350.

Přitažlivá, štíhlá blondýnka by ráda poznala zralého, pohodáře k vzájemnému rozmazlování.. Napiš sms ve tvaru: DARA33 + text a pošli na 909 0350.

Pokud by se pánové našel mezi vámi některý s kterým je legrace a nechce ženu vlastnit, Napiš sms ve tvaru: HANKA38 + text a pošli na 909 0350.

Miluju orálek, klasiku, koníčka, anál, 69. A ty? Chceš to semnou zkusit. Napiš sms ve tvaru: IVA18 + text a pošli na 909 0350. Budu se na tebe těšit.

Vdaná brunetka hledá muže sportovní postavy s větším macíčkem k nezávazným schůzkám. Napiš sms ve tvaru: MONCA22 + text a pošli na 909 0350.

PSMS s.r.o., P.O. BOX 28, Průhonice, 50Kč/sms vč. DPH. www.AHAINFO.cz. Od 18+. www.platmobilem.cz

Vyber si dívku a vytoč číslo **909 70 45 50** (volba 2) a poté zadej kód dívky.

BUDEŠ AUTOMATICKY PŘESMĚROVÁN.

GRYF s.r.o., P.O. BOX 28, Průhonice; vice.AHAINFO.cz, 70Kč/min vč. DPH. Od 18 let. www.platmobilem.cz

SEZNAMKA CENTRUM CELÁ ČR

Seznamka je pro ženy a dívky ZDARMA! Stačí poslat své foto (MMS), text a souhlas k tisku na 607 635 102

PŘÍKLAD: Líbí se mi dívka 877432. Vytoč číslo 909 704 550 vyber volbu 2 a zadej kód 877432.

Jsem 28/174, svobodná, láskou zklamaná, obyčejná holka. Hledám muže ve věku 28 až 41let, Jsem velmi náročná, co se sexu týká. Pokud si troufáš učit mi zavolej. Domluva předem nutná.

kód 877436

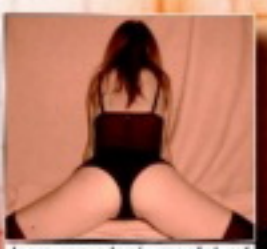

Jsem rozvedená, manžel mě zanedbával. Odešel za mladší dívkou a jak jde čas, uvědomuji si, že samotné je mi smutno a hledám kamaráda pro dny všední i sváteční. Vážný vztah teď nehledám.

kód 877437

Už nechci být smutná a sama najde se muž který by mě rozveselil a měl mě rád. Ráda cestuji, sportuji, také hodně chodím do kina. Mám ráda dobré víno a příjemné večery ve dvou. Najdu tě?

kód 877438

Rozvedená, sportovně založená s malým půlročním prckem, hledám kamaráda a zároveň milence. Je mi 32 let a nemám se zač stydět, 170/60. Pokud není dítě překážka budu ráda až zavoláš.

kód 877439

Hledám muže od 25 do 50 let, jsem vdaná (šťastně), ale chybí mi láska, zamilovanost. Našel by se pro mě kamarád, milenec? Jen diskrétně! Nechci ohrozit svoji rodinu. Je mi 35 let. Těším se.

kód 877440

GRYF s.r.o., P.O. BOX 28, Průhonice; vice.AHAINFO.cz, 70Kč/min vč. DPH. Od 18 let. www.platmobilem.cz

909 46 46 58 **mokrá Jitka**

909 46 46 62
zavolej mi, jestli mi chceš
protáhnout
ANÁL
Nebo mi napiš sms:
ANAL a tvůj text a pošli na
909 0350

sms: PICHEJ na 909 0350

Napiš mi SMS: ORAL + tvůj text a pošli na
909 0350

PSMS s.r.o./ GRYF s.r.o., P.O.Box 68, Praha 4, 50Kč/sms, 46Kč/min. vč. DPH. Od 18 let. www.platmobilem.cz

MMS SEZNÁMENÍ!! FOTKY V MOBILU!!

Celá ČR: Rozvedená 39 /167 /64, zajištěná podnikatelka s vlastním domem hledá muže pouze na sex. Mám velkou zahrádku a je neodstěhovatelná! Přijď ke mě a pobuď jak dlouho chceš. Napiš mi sms ve tvaru: 33BEATRICE a něco o sobě a pošli na 909 0350. Odpovím všem a přidám foto.

Celá ČR: Nazdar! Tady je Zuzana. Je mi 27 a ač na to nevypadám, tak jsem už pár roku bez chlapa. Vypisuji tedy nábor na milence! Na věku mi nezáleží, ani na stavu, pouze na ochotě přijet za mnou! Napiš mi sms ve tvaru: 27ZUZANA a tvůj text a pošli na 909 0350. Pošlu sexy foto na mobil!

Celá ČR: 27 letá samice z Prahy, jsem nenasytná a ráda bych si splnila sen - sex s úplně neznámým chlapem. Na tvém věku mi nezáleží. Udělám co mi řekneš. Napiš mi sms ve tvaru: 25AMALKA a tvůj text a pošli na 909 0350. Odpovím všem a pošlu foto! Auto a byt mám. Napiš rychle!

Celá ČR: Je mi 29 let a jsem sexuálně velmi založená a věřím, že se mi ozve muž nad 25 let, který má nejen úctyhodné i sexuální fantazie. Pokud máš zájem napiš mi sms ve tvaru: 29SANDRA a něco o sobě a pošli na 909 0350. Určitě se domluvíme na schůzce a co bude dál se uvidí.

Kundičku mám sice pořád mokrou, ale stejně to mám nejradši do prdelky. Cítit, jak mi mezi půlky proniká tvrdý ocas a jak se prdelka kolem něj napíná... Nejdřív jsem se trochu bála, ale kluk, který mě to naučil, byl fakt odborník. Lehce a něžně mi ji promazal olejíčkem, pak svůj ocas namočil v mé rozdělané kundičce, a když už jsem byla úplně mokrá, vytáhl ho ven. Pomalinku mi ho začal zasouvat dozadu, nejdřív jenom na kousíček, počkal, až se pořádně roztáhne, a pak ho zastrčil zase o kousek dál. A pak, když jsem to čekala nejméně, mi ho tam najednou vrazil až po kořen. Vykřikla jsem bolestí – a on ho zase napůl vytáhl.

ELA

Sladká bolest

909464665
Uděláme se SPOLU

Sladká bolest

Pak se pomalu vracel a já poprvé pocítila tu správnou rozkoš z análního sexu. Teď miluju, když si na chlapa sednu, vezmu jeho penis, přiložím si ho k dírce a nasedávám na něj jako na koně. Vychutnávám si tu sladkou bolest, která se mění ve vzrušení, a přitom si honím kundičku. Jenom já rozhoduji o tom, kdy ho vytáhnu ven a zavedu o kousíček dál...

SMS SEZNAMKA

Pohodlné, diskrétní a rychlé seznámení prostřednictvím SMS zprávy!

Místo Vašeho tel. čísla bude na konci inzerátu uveden kód, díky kterému budete se zájemci komunikovat formou SMS zpráv zcela anonymně až do doby, než si sami předáte svá telefonní čísla.

Jak odpovědět na inzerát (nebo na došlou odpověď): napište SMS ve tvaru: **IN PK 6ti místný kód text odpovědi** a odešlete na číslo **909 55 30**. Obratem obdržíte potvrzení o odeslání odpovědi inzerentovi.

Jak podat inzerát: napište SMS ve tvaru: **IN PK text inzerátu** a odešlete na číslo **909 55 30**. Obratem obdržíte potvrzení o přijetí inzerátu a Váš SMS BOX (6ti místný kód), který bude uveden pod textem inzerátu, místo Vašeho telefonního čísla)

ONA HLEDÁ JEHO

- VDANA POHLEDNA 44 LETA HLEDA ROMANTICKEHO PRITELE K OBCASNYM SCHUZKAM **IN PK 469308**
- Lb Rada bych nasla starsiho pritele milence na krasny dlouhodoby vztah a byla bych takove jeho slunicko a mi **IN PK 850541**
- Ahoj je tady nejaky vesely sympatak ja 34leta vdana,ale porad smutna pa kata **IN PK 147704**
- Pavel 51 let hleda Bi nebo L stihlejsi zenu x-45 let z Brna **IN PK 737470**
- Ahoj,jsem 36 leta zena z Brna a k peknym a nezav.schuzkam hledam hodneho pritele,s vl.bytem,ktery i vypomuze. **IN PK 921549**
- Zrala vitalni duchodkyne,zauci zajicka v s.,Ov a okoli **IN PK 876472**
- Vnadna kocicka 32 hleda kocourka na nezne mazleni,a rozptyleni.p.s.diskretne. **IN PK 030345**
- MENSI CERNOVLASKA,40 LET,VDANA,ALE ZKLAMANA A BEZ LASKY,HLEDA KAMARADA,PRITELE,MILENCE? **IN PK 131470**
- Jsi zadany, vysoky chlap a doma ti neco chybi? Tak zkus napsat vdane, 41 lete. Diky za tel. cislo. TP, UL **IN PK 737755**
- 23leta nymfomanka na urovni nabizi diskretni schuzky.Soukromi mam. **IN PK 703799**
- 39/177 tmavovlaska s 10l.dcerou casove vytizena hleda prima muze zatim jen k prijemnym schuzkam vecer nebo o vikendech. OV a okoli. **IN PK 364738**
- hezka otrokyne-subina touzi po Panovi.Najdu Pana ktery mou poslusnost odmeni? **IN PK 624046**
- Rozv.pohl.zena hleda milence na pomoc.JE MI 49 LET OL.POS.CISLO. **IN PK 776765**
- muzi ja 49/165/78 nabizim vasnivy sexy hratky napis tel.a zivot bude krasnejsi a pestrejsi. **IN PK 527152**
- Zena 50ti lete pinostihla ve znameni Lva hleda pritele k obcas. zchuzkam **IN PK 588647**
- Ahoj, hledam muze, zenateho, nebo samotneho, kteremu nic nechybi, jen laska, neha.. **IN PK 018185**
- Hledam pritele kolem 50 l na nezny sex. Baculka 45 okoli ZL. . **IN PK 400545**
- Potrebuji sikovny jazyk ke spusteni vodopadu a poradny kul k nasednuti. * **IN PK 020371**
- Vdana 41-168 prsa 7 silna postava hleda stareho milence vek a barva pleti nerozhoduje podminkou je velke a vlastni zazemi Brno **IN PK 293308**
- Hl.fer chlapa i zenateho.ktery me vytahne s *.nab. dlouhodob. milen.vztah.jsem atraktini dlouhovlaska.pis **IN PK 780171**
- JSEM HOLKA 32LET Z BRNA PLNYCH TVARU HLEDAM ZATIM KAMARADA NA INTIMNI SETKAVANI KTERY MI * HANKA **IN PK 053909**
- Eva 21let z Prahy, stihla simp. hledam muze pro intimni chvile rada se bavim,experimentuji,jsem dominantni typ,lehci SM,tesim se na setkani s tebou **IN PK 700793**
- 48L SEXY STIHLA ZENA Z BRNA HLEDA SYMPATICKEHO MUZE STR.LET KE SCHUZKAM A KTERY BUDE OCHOTNY.VASE TEL.C. A UROVEN. **IN PK 497206**

ON HLEDÁ JI

- AHOJ HLEDAM MILENKU DO 40LET. Nejlepe baculatou ale neni podminkou. Na schuzky pine*u ni doma. Jizni Morava, prijedu.Ja 24/175/70.M18x4,5. Nech tel. cis. **IN PK 703944**
- Jsem 34-lety 185/82 cernovlasy,sportovni postavy.Hledam si milenku. **IN PK 506168**
- Roman z Duchcova 32/178 Hledam milenku 20-40let k obc. schuzkam u me doma,nebo prijedu. Napis cislo a jak to mas rada. Okr TP **IN PK 670327**
- Ahojda,taky jsi tak nadrzena? **IN PK 732564**
- JSEM MUZ 48/183CM/83KG MAM RAD MILOVANI ALE VERNE TRVALE JSEM ABST NEKURAK VETSIM M 22CM FINANCNE DOBRE NAJDU ZENU MLADSI? VERNOST **IN PK 824893**
- KTERA VDANA ZENA TOUZI PO DISKRETNIM MILENCI SVETSIM M OKR FM NJ VM **IN PK 609687**
- Ahoj! Chces prozit krasne milovani a jsi z okoli Breclavi nebo Brna? Nebudes litovat! Jsem zenaty,je mne 35 let,mam 193 cm,sport. postavu,pry sympaticky. **IN PK 258165**
- JSEM SPORTOVNI POSTAVI 28 LET MAM RAD SEX NA JAKYKOLI ZPUSOB. V SEXU PRVNE ZENA A PAK TEPRV JA TAK PA BART **IN PK 388125**
- ahojky vam vsem svobodny ridic kamionu 189cm 99kg hleda touto cestou zenu do 45let ktera touzi byt milovana a prozit krasny jemny milenecky vztah zanech c **IN PK 337704**
- Muz,33/175/65,slobodny hlada zenu do 40rokou z Pardubicka na krasne intymne chvyle plne sexu pa tesim sa **IN PK 798774**
- Ahoj tady 36 lety veselej pohodar majici rad vse hezke a hledajici tajnou kamosku na prijemny sexik i kamaradske posezeni a potlachani. Ozves se? Thomas. **IN PK 973800**
- HLEDAM HOLKU OD 25 DO 30 NA SEX JM JA 32 **IN PK 785679**

Cena této služby je 30 Kč vč. DPH. Technicky zajišťuje TOPIC PRESS, s.r.o., info@topicpress.cz, Infolinka ☎ 597 608 099 (Po-Pá 9-16 hod.)

magazín LEO

VŽDY SE ŘÍDÍM HESLE

MEGAKLÁTIČ

Málokdo z nás je takový jezdec, aby si v životě zahopsal na víc než desítce holek. Petr z Brna je jedním z těch, kterým se to povedlo – jeho úd prozkoumal přes devadesát klínů. Napřed nechtěl o článku na téma své sbírky ani slyšet, ale nakonec nám dokonce půjčil i svůj deník!

KDO NIC NERISKUJE, NEŠUKÁ

17. 5. 1979

Konečně! Dnes jsem poprvé zjistil, co to je, mít v posteli ženskou! Je o dost starší, ale tím líp, aspoň se něco dozvím. Je taková sametově hebká, voňavá, prsa čtyřky, ty se tak krásně hnětou! Hned jsem taky vyzkoušel, jak chutná její klín. Ale ještě nekončíme! Maximálně se samohanou jdu vstříc světlým zítřkům.

19. 2. 1981

Dnes jsem měl zase úspěch, dokonce dvakrát! Nejdřív jsem sbalil fešandu v galanterii. Kupoval jsem si trenky, a tak jsem jí nabídl, jestli mi je nevyzkouší. Zkoušela spíš, co mám v nich. A já zas zkoumal, jestli radši cucání poštěváčku, nebo prsty v dírce. Křičela rozkoší při obojím. Jakže se vlastně jmenovala? To je fuk, panička, kterou jsem sbalil na zastávce tramvaje, byla stejně lepší. Sama byla iniciativní, páni, jak ta kouřila! Prý abych si ho oholil, blázen... Ale asi to zkusím, kvůli její hře na flétnu to za to stojí.

9. 6. 1988

Dneska si můžu na pelest udělat padesátou čárku. Vendulka, nádherná samice s havraními vlasama, krásnýma hlubokýma hnědýma a šoustacíma očima, pasem jak vosa a s energií jaderné elektrárny! Když na mě vyšpulila zadeček, neudržel jsem se, ohnul ji o kandelábr a pořádně ji projel. Asi jsem se konečně zamiloval. Do téhle píchací mašiny se nezamilovat snad ani nejde. A už taky nejsem panic přes lanovky. Rozdali jsme si to tak, že se kabinka houpala napravo a nalevo, ale protože jsme tam byli sami dva, dal nám řidič pokoj. Bože, ta tekla! Chudák ten, kdo to musel vytírat...

FOTOSEZNAMKA

Hledám muže, který má nedostatek milování a dostatek fin. prostředků. Trvalý vztah vítán. Já vdaná, 29,172, štíhlá, bez zázemí. Pošli mi sms ve tvaru: 23HELENA + text a pošli na 909 0350.

sms: 23HELENA na 909 03 50

Jsem 27 letá, hledám nadrženého muže do 30 let, pro milování s fantazií. Jsem neustále nadržená s věčnou chutí na sexuální hrátky. Pošli mi sms ve tvaru: 42JANA + něco o sobě a pošli na 909 0350.

sms: 42JANA na 909 03 50

Jsem štíhlá a pihatá holka, která je pořád v pohybu. Pokud jsi také akční a nerad sedíš doma u telky, hledám právě tebe. Napiš sms ve tvaru: 26ZDENA + text na 909 0350.

sms: 26ZDENA na 909 03 50

Iveta 29/181/59 Hledám vášnivého muže do 55 let, který se nebude bránit téměř ničemu. Žádné tvrdé extrémy, ale sex s fantazií. Napiš sms ve tvaru 33IVETA + text na číslo 909 0350.

sms: 33IVETA na 909 03 50

28/166/59, štíhlá, rozvedená, hledá pohodového, pohledného, finančně zajištěného muže s vyřešenou minulostí. Napiš sms ve tvaru: 39SANDRA + text na číslo 909 0350.

sms: 39SANDRA na 909 03 50

Mladá a sympatická bruneta s miminem hledá vhodného tatínka a taky partnera. Je mi 24 let. Pokud máš zájem napiš sms ve tvaru: 20DENISA na číslo 909 0350.

sms: 20DENISA na 909 03 50

Mám ráda anál, orál a střídání poloh, pokud jsi ve věku do 40 let, jsi štíhlý sportovní typ tak tě ráda poznám, větší M výhodou. Pošli sms ve tvaru: 32KRISTYNA na číslo 909 0350.

sms: 32KRISTYNA na 909 03 50

Zbožňuji kouření a lízání, o hltání semene ani nemluvím, jsi ochotný si užívat krásný orálek se mnou? Pak neváhej a ozvi se brzo ať si užijeme. Pošli sms ve tvaru: 22ALICE na 909 0350.

sms: 22ALICE na 909 03 50

magazín LEO

MEZI NÁMI

Třetí číslo s číslem dvacet sedm

3. 10. 1991

Vybírám si jen opravdové lahůdky. Nebo ještě jinak, já si nevybírám, já mám štěstí, že se na mě lepí jenom samé přebornice. Žádná kost a kůže, ale výstřihy naditě materiálem, křivky jako od bohyně lásky a nadržené čiči připravené na všechno. Až budu stařec a nebudu už moct, asi se zblázním.

3. 8. 1992

Na mé pažbě přibyl další zářez – dvacátá osmá. Přicházela s věnečkem a odešla bez něj. To je sranda, jak nemůžu tyhle holky nikdy uklidnit, řvou, jako by je na nože brali, ale já je zatím nabírám jenom ocasem. Ještě nikdy se asi žádná po sexu se mnou neusmívala tak blaženě jako Petruška. Vyzkoušel jsem s ní jen pár poloh, abych ji neodradil, ale slíbila, že si přijde pro další lekci.

30. 10. 2007

Stovka se blíží! Rozloučil jsem se právě s devadesátou třetí. Je fajn, asi s ní chvilku zůstanu. Byla u mě od soboty, nějak se nemohla nabažit... Jo jo, pěkná buchtička se mnou prostě pořád dělá divy. A ty mladý holky od zajíců přebíhají ke mně, že prý to umím mnohem líp než oni. Mám je snad odmítnout?!

ROZHOVOR S ŠAMPIONEM

93 – A BUDE JICH VÍC!

• **Opravdu jich bylo tolik?** *Můj deník se nemýlí.*

• **Tak povídej, kdy jsi s tím ohlížením za holkami začal?** *Zajímaly mě od malička, ale se sexem jsem začal až v šestnácti.*

• **Tak pozdě? Ale dohnal jsi to...** *To rozhodně. Od té doby jsem se už nezastavil.*

• **Která byla tvoje první?** *Ivana, bylo jí sedmadvacet a uměla to pekelně dobře. Tři dny jsme nevylezli z postele. Prvních šest mých partnerek byly vůbec zkušenější ženy, nejmladší bylo 23, nejstarší 42. Naučily mě toho o pichání tolik, že z toho doteď těžím.*

• **A dál?** *Pak už jsem si vybíral jenom holky jen o něco starší a poslední dobou se to obrátilo, letí na mě osmnáctky až třicítky. Ochotně předávám, co jsem se naučil.*

• **Proč ti nestačí jedna ženská?** *Já bych rád měl jednu, ale když ona každá brzy odpadne. Málokterá vydrží to tempo. Většina ráda pichá na začátku vztahu a pak tě připustí tak jednou dvakrát do týdne a jindy má migrénu. Já musím mít sex několikrát denně.*

• **Nejsi tak trochu sobeček?** *Kvůli tomu, že mám rád sex? Já naopak dávám při milování ženám to, co mají nejradši. Miluju dlouhé předehry, lízání kundičky je pro mě lepší zábava, než courat po hospodách. Myslím, že jsem docela mistr v hledání erotogenních zón a dávám si záležet, aby to každá pocítila. Žádná si taky ještě nestěžovala.*

• **Kolik žen jsi měl nejvíc najednou?** *Tři. To si jedna moje holka přivedla kamarádky, které byly naučené od těch svých pivních pupkáčů jenom na „hrc-prc" šukání, aby poznaly, co je to vůbec orgasmus. Nemohl jsem jim nevyhovět, ne? Ale jinak se rád věnuju jenom jedné, ty tři jsem stíhal jen tak tak.*

• **Na které praktiky nepřistoupíš?** *Jsem hodně tolerantní, ale něco málo taky odmítám. Kaviár a podobné věci nedělám nikdy. Ale když má moje partnerka ráda trochu násilí, tak i když nejsem sadista, vyhovím jí. Hlavní je, aby byla ona spokojená, já si na své přijdu vždycky.*

• **Existuje ideální žena?** *Jak se říká, každá je něčím krásná, jen musí mít štěstí, aby to v ní někdo našel. A to já najdu vždycky. Nesnáším domácí puťky. Vyhledávám ženy, které rády roztáhnou nohy, nejsou u toho pasivní, rády se baví a mají něco v hlavě.*

Devadesátá třetí je jednadvacítka.

MÍSTOPŘÍSEŽNÉ PROHLÁŠENÍ

Jsme si vědomi, že tato zpověď může vzbudit pochybnosti. Otiskujeme proto prohlášeni kolegy, který plnou vahou své autority nestora sexinvestigativní žurnalistiky ručí za její pravdivost:

Já, Richard Světlý, služebně nejstarší redaktor vydavatelství PK 62, a. s., tímto na svou čest a při plném vědomí prohlašuji, že údaj o počtu sexuálních partnerek, se kterými vykonal soulož pan XY, poskytnutý naší redakci, je reálný a zcela uvěřitelný. Jmenovaného znám třicet let, 90 procent jeho partnerek jsem viděl na vlastní oči v jeho společnosti a u blíže nespecifikovaného počtu styků jsem osobně asistoval. Ať se mi mužství zmenší o třicet centimetrů, jestli to není pravda!

Richard Světlý, redaktor a pohlavní ručitel

Vzhůru ke stovce!

www.testovanikurvicek.cz

909 464 655 Počkej mi bříško!

Pro starší 18 let. 48 Kč/min. VIPL, P.O. BOX 28, Přibram. Tyto služby nepodporuje O2, T-Mobile a Vodafone.

Už jako holka jsem sníla o silných, chlupatých a drsných chlapech. Dodneška si pamatuji, jak jsem v patnácti viděla nějaký film s přesně takovým chlapem. Jak se jmenoval, už nevím, ale na to, jak jsem tichounce onanovala pod peřinou, nezapomenu nikdy. Od té doby si nepotrpím na něžné milence. Vypadám sice jako romantička, ale ve skutečnosti sním o tvrďákovi, který mě ošuká tak, že ráno budu mít problém vylézt z postele.

Sním o tvrďákovi

STRČ MI HO TAM!
909 46 46 62

A vlastně proč jenom z postele? Mám to ráda i venku, třeba na pláži, na louce nebo na zadním sedadle v autě. Šíleně mě rajcoval jeden nefalšovaný motorkář s vousy po pás, který si mě vzal na sedadle svého Harleye. To sedadlo jsem mu zmáčela šťávou tak, že to vypadalo, jako by projel deštěm. Postříkal mě úplně celou a to, dohromady s vůní rozpálené kůže a pachem benzinu, mě úplně dostalo. Nikdo mě neutáhne na básničky pod hvězdnatým nebem. Pořádný klacek, který do mě zajíždí jako pist, je mnohem lepší!

PATTI

DVD PLNÁ NESTOUDNÉ EROTIKY A SEXU BEZ ZÁBRAN

DVD20L

DVD19L

DVD18L

DVD17L

DVD16L

DVD15L

DVD17EX

DVD16EX

DVD15EX

DVD14EX

DVD13EX

DVD16CL

NEW

2 DVD ZA 1 SMS

Ještě nikdy to nebylo tak jednoduché! Napiš SMS ve tvaru: OBJXmezeraKÓD DVDmezeraPŘÍJMENÍmezeraJMÉNOmezeraULICEmezeraČÍSLO POPISNÉ mezeraMĚSTOmezeraPSČ a odešli na číslo 90999.

Vzorová zpráva: OBJX DVD1L NOVAK FRANTISEK KOSTELNI 24 ADAMOV 67904
Na uvedenou adresu obdržíš 2x DVD (zvolené DVD + další jako dárek)
a navíc jako bonus časopis z vydavatelství PK 62, a. s. Cena SMS je 99 Kč.

DVD15CL

DVD14CL

DVD13CL

DVD12CL

DVD13F

DVD12F

DVD11F

DVD10F

DVD9G

DVD8G

DVD7G

DVD0L6

DVD0L4

DVD0L3

DVD7TK

DVD6TK

DVD12VC

DVD5H

DVD4H

DVD3H

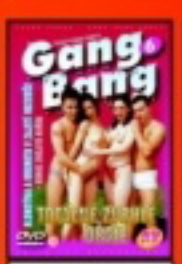
DVD6GB

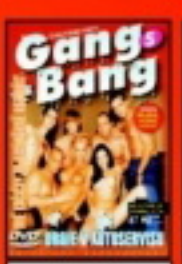
DVD5GB

DVD6LS

DVD4LS

DVD7OU

DVD6OU

DVD4RP

DVD3RP

DVD2TV

DVD25EB

DVD24EB

DVD23EB

DV22EB

DVD3NP

DVD3CP

0240

0239

0238

0237

0236

0235

0234

TO JE JEN ZLOMEK NAŠÍ NABÍDKY!

PŘEHLED O VŠECH NABÍZENÝCH TITULECH ZÍSKÁTE, ZADÁTE-LI DO SVÉHO INTERNETOVÉHO PROHLÍŽEČE V MOBILU MDVD.CZ!

Službu technicky zajišťuje PSMS, s. r. o., P. O. BOX 68, 140 21 Praha 4, www.ahainfo.cz, infolinka: 225 396 396 (9 - 17 hod.)

MADDY

Lehounká jako pírko

Pár milenců mi tvrdilo, že mám hodně těsnou kundičku. Měla jsem štěstí, že můj první kluk ho neměl moc velkého, takže to nebolelo. Potom jsem zase měla štěstí na šikovné chlapíky, kteří mě dokázali maximálně vzrušit, a že mám fakt docela úzkou kundičku, jsem vlastně zjistila až s jedním, který ho měl opravdu jako palcát. Dnes už je moje čiča vytrénovaná a pořádný klacek jí dělá dobře jako kterýkoliv jiný. Miluju ten pocit, když je ve mně nadoraz, pumpuje mi celým tělem a cítím, že jsem úplně, dokonale plná. Orálek taky můžu, ale prcání je prostě nej. Jsem šťastná, že mi víc nenarostla. A jedno z nejlepších míst na šoustání je pro mě bazén. Vířivka je taky fajn, ale nad bazén není.

Lehounká
jako pírko

MADDY

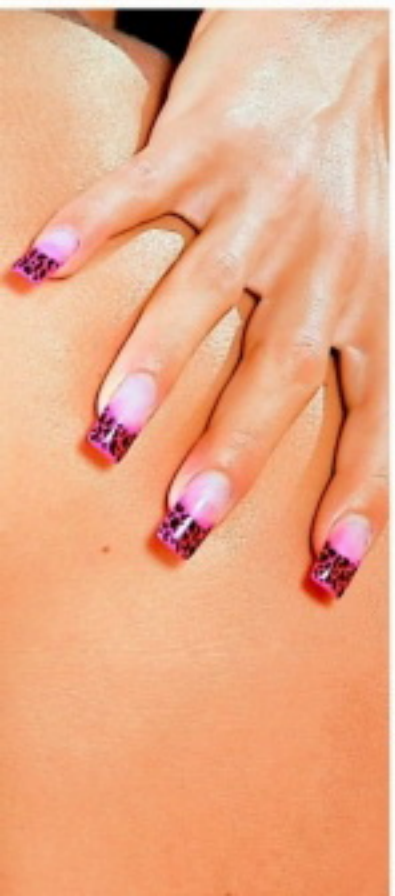

909464658

PRDELKA ČEKÁ

Když se přidržuju okraje, chlap mě drží za zadeček a pere do mě pod vodou svou kládu, je to jako v tom nejkrásnějším erotickém snu. Připadám si lehounká jako pírko a vznáším se nabodnutá na jeho klacku. Když se pak do mě vycáká, je to absolutní vrchol – jsem v tu chvíli mokrá nejenom zvenku, ale i vevnitř...

NOHA – BOTA – ORGASMUS

Jsou-li vám blízké trochu neobvyklejší podoby sexu, pak jistě oceníte dnešní nabídku erotických sajtů se zaměřením na jednu jedinou oblast ženského těla – chodidla a nohy. A věřte, že se s nimi dají provádět vpravdě nevídané kousky.

Noha do pusy, ruka do piči

DOMINANTNÍ BOTY

Pro začátek trochu menší sajt a taky trochu ženské dominance. Pouhé čtyři galerie, ale i tak vás potěší vzrušujícími obrázky ženských chodidel na boso i v botách na vysokém podpatku. A nejlépe stojícími na mužské tváři nebo olizovanými hladovým jazykem otroka. Adresa téhle nádhery je www.yesmistressaudio.com/freeporn a oč se jedná, uvidíte hned na úvodní stránce. Detail mužské tváře, na kterou si domina odložila podpatek a nechává jej otrokem olízat. To je jenom úvod, po kliknutí na odkaz a vstupu do galerií se na vašem monitoru zobrazí povedený výběr fotografií ženských nohou v hlavní roli několika footfetish seriálů. Klasika, lesbičky, olizování ženských nohou a chodidel v botách, v punčochách i na boso...

Footfetišistická autoerotika

Na ty bych se vycákal i já

MASÍRUJÍCÍ NOHY

Další sajt má v porovnání s předchozím jednu podstatnou nevýhodu, je placený. Zase tady ale najdete tisíce a tisíce obrázků a videí zaměřených na jediné téma, které dokáže vzrušit skutečného foot-fetišistu. Erotická masáž ženskýma nohama s použitím masážních krémů pro zvýšení citlivosti pokožky a oboustranně lepší erotický prožitek, erotická masáž celého těla, přecházející do tramplingu, kdy žena svou vahou umísťovanou na různé části mužského těla způsobuje bolest. Tohle všechno a ještě mnohem víc získáte ve chvíli, kdy otevřete stránku www.legsn-feet.com/frs.

TAHLE BĚHNA, TA MÁ STEHNA...!

Ještě než se v závěru výpravy za krásami a vzrušením ze ženských nohou vydáme na internetová rozcestí plná odkazů do mnoha zdarma přístupných galerií, projdeme pár dalších skvělých sajtů, které nesmí uniknout vaší pozornosti, protože byste tak přišli opravdu o hodně. Od vzrušujících a přitažlivých chodidel zamíříme kousek výš a podíváme se na část ženského těla, která určitě upoutá každého muže, i když zrovna není foot fetišista. Řeč je o části nohou mezi kotníky a prdelkou. Pevná stehna a dlouhá štíhlá lýtka jsou ozdobou každé ženy a spolu s kulatým zadečkem mohou být skutečným sexuálním skvostem. Máte-li zájem, pak takové dlouhé nohy najdete na stránce amerického časopisu Hustler. Název jeho části zaměřené na ženské nohy zní LegWorld a vstupní bránu světa nohou najdete na stejnojmenné adrese www.legworld.com. Reklamní slogan sajtu samozřejmě říká, že se jedná o nejlepší sajt věnovaný ženským nohám na světě. Sice to možná není pravda, ale ani tak nebudete litovat, když sem zavítáte podívat se na perfektní nohy krásných modelek.

KUDY KAM?

Posledním zastavením na dnešní cestě za krásou ženských nohou je celý rozcestník kompletně věnovaný hrátkám, při kterých poskytují vzrušení ženské nohy, a tak tady najdete spoustu erotických nápadů a podnětů, které nejsou ani v Kámasútře. Adresa jedné z nejbohatších stránek jejíž odkazy vedou do zdarma přístupných galerií, je www.foot-mania.com/main.php3. Podobně bohatá je také kolekce rozcestí na sajtu www.legs-fetish.com/thumbnailpost/main.html.

DALŠÍ DOBRÉ ADRESY

- www.pantyhoseline.com
- www.hollyheels.com/thumbs/bahama3/index9.htm
- www.domina.sk/video.html
- www.c3.hu/~nyiry/foot01.html
- www.foot-mania.com/main.php3
- www.dailydosage.com/Linda.html
- www.footfetishtgp.com/tgp/galleries.php
- www.foot-mania.com/main.php3

www.lolitky.cz

909 464 663 Dívčí láska!

909 46 46 65
ORÁLNÍ SEX

Šest za noc

VĚK: **20 let** • MÍRY: **93–60–89** • PRVNÍ SEX: **v patnácti se dvěma naráz** • KOLIK MĚLA CHLAPŮ: **pár desítek ;-)** • OBLÍBENÁ POMŮCKA: **klasický vibrátor** • OBLÍBENÁ POLOHA: **na boku zezadu** • CO JI NEJVÍC RAJCUJE: **přírazy, které jí vyrážejí dech** • NEJVĚTŠÍ ZÁŽITEK: **když za noc vystřídala šest kluků**

LINDA

MÁM TO RÁDA ZEZADU
909 46 46 58

Láska, vztahy, chození, to mě opravdu neláká. Chci si co nejvíc užít, dokud jsem mladá. Nejvíc mi vyhovuje, nechat se sbalit – nebo někoho sbalit sama – zapadnout, kam to jde, a rychle a maximálně si zařádit. Jo, jsem ten typ holky, co má vždycky u sebe kondom. Vážně nepotřebuju muže znát týden nebo měsíc, než ho prvně pustím do kalhotek. Řečičky o krásných očích, vlasech a podobně si můžeš klidně nechat pro jinou. Řeknu ti to takhle: Líbí se ti moje tělo, chtěl by sis pohrát s mými kozičkami, přeliznout mě a dobře si zapíchat? Máš kde? Ok, pojď na to. Hodinu budu jenom tvoje.

NEJŽHAVĚJŠÍ TITULY, KTERÉ ROZPÁLÍ I TEBE

SEX KONTAKT MAGAZÍN
Chuť bys měl – a není s kým? Ber Sex kontakt magazín! Přes pět set inzerátů. Ráno zavoláš, večer souložíš!
Právě na trhu!

ČESKÉ LOŽNICE
Nevrtej díry do zdi, kup si jediný časopis, který nabízí necenzurovaný pohled do ložnic českých párů, a vychutnej si je!
Právě na trhu!

FLIRT
Strategie svádění, postelová taktika, lechtivé rozhovory, reportáže, sexy poradna... Nejlepší Flirt vašeho života!
Právě na trhu!

LEO SPECIÁL – LOLITY
Lolitky ti předvedou, co všechno umí se svými prsíčky a kundičkami. Jen to nejmladší maso!
Právě na trhu!

EXTÁZE
Nadržené holky v akci, páry i trojice, orgasmy na všech stranách. Je návyková, pořádnému samci jedno číslo nestačí!
Právě na trhu!

FANTASTIC
Fantazie bez hranic, sex bez zábran: fetiš, pissing, transsexuálové, bizarr, Sm, těhotné, cokoliv tě napadne!
Právě na trhu!

PRÁVĚ 18
Nejmladší nahatý holky, které vám můžeme ukázat. Jedinečný výběr mládat, která se vůbec nestydí. Ukážou vám vše, co chcete vidět.
Právě na trhu!

MARKÝZ
Jediný magazín příznivců BDSM a netradičního sexu na našem trhu. Bez zábran – bez milosti – bez cenzury.
Právě na trhu!

PORNO ROKU 2011
Nejlepší, největší a nejobsáhlejší výběr porna za posledních deset let.
Právě na trhu!

LEO 8/2011
Jedničkou na trhu – v každém čísle ty nejkrásnější dívky v každém směru otevřené, které vám zaručeně zvednou nejenom náladu!
Vychází 1. 7. 2011

Předplatné všech titulů PK 62 na **www.predplatne.cz** nebo telefonicky na č. **840 306 090**
Podrobné informace o našich časopisech najdete na stránkách **www.pk62.cz**

VÝBĚR NEJLEPŠÍ EROTIKY NA TRHU ● VÝBĚR NEJLEPŠÍ EROTIKY NA TRHU ● VÝBĚR NEJLEPŠÍ EROTIKY NA TRHU ● VÝBĚR NEJLEPŠÍ EROTIKY NA TRHU

DVOJITÁ PORCE PORNA

EXTRA CENA
59,90 Kč 2,99 €

SEZNAMKA 909 704550 SEZNAMKA

Vyber si dívku, vytoč **909 704 550** a poté zadej její **kód**. Budeš automaticky přesměrován na její telefon.

♥Čauky, jsem opuštěná samička, co hledá pořádného samce. Jsem 25/162/58/2 dlouhé blond vlasy. . Jitka
Kód **337035**

♥Jsem 19-letá brunetka z Brna a hledám kluka do 30 let k sexu, kterýho nemám nikdy dost. Simonka.
Kód **337029**

♥Ahoj tady Irena. Hledám touto cestou muže, který by mě zbavil studu. Mám hnědé vlasy, malá prsa a je mi 23
Kód **337034**

♥34letá hledá vhodný protějšek na sexuální hrátky.požadují diskrétnost a zdraví V sexu se nebráním ničemu,
Kód **337028**

♥ Je mi 45 let, jsem stihle postavy a hledam muze, ktery by mi poradne vylizal moji nadrzenou picku.
Kód **337033**

♥Atraktivní, 171/67, č.3, moderní, moc vášnivá, na úrovni, blond, dlouhé vlasy, 26 let hledá kance na sex.
Kód **337027**

♥Hezka cernovlaska , prsa 2, hleda poradneho hrebce s M 20 a vice, ktery by ji poradne naplnil kundu. 30let.
Kód **337032**

♥Pro jemné hrátky v pelíšku 25leté štíhlé brunetky, zbožňuji trojku Jmenuji se Ivonka, bydlim v Kolíně.
Kód **337026**

♥Ahoj. Hledam samce k perfektnimu sexu. Je mi 22, mám pěkné trojky a delší tmavé vlasy.
Kód **337031**

♥Ahoj, jmenuju se Lenka, je mi 29 let. Rada se seznamim s muzem co se postara o moji micinku. 169/57
Kód **337025**

GRYF s.r.o., www.AHAINFO.cz, 70Kč/min. vč. DPH. Od 18 let. www.platmobilem.cz

FOTOSEZNAMKA

Jmenuji se Katka a jsem mladá a nadržená holka z města. Bydlím s kamarádkou a hledám staršího, zkušeného muže na sex. Napiš mi sms ve tvaru: KATKA53 + text na číslo 909 0350.
sms: KATKA53 na 909 03 50

19/162/57 Draha z vesnice. Jsem pěkné číslo a nějaké to číslo bych si také ráda dala! Nejlépe s nezadaným, nebo rozvedeným chlapem. Napiš sms ve tvaru: DRAHA60 + text na číslo 909 0350.
sms: DRAHA60 na 909 03 50

Chtěla bych být něčí milenkou a ženou, které si budeš vážit! Jsem stále sama a samota bolí! Napiš Pošli sms ve tvaru: DADA59 + text na číslo 909 0350. Zdraví a diskrétnost zaručuji.
sms: DADA59 na 909 03 50

Jsem Vlasta, sympatická, pohledná, mám velká prsa, ale jsem sama a nadržená. Napiš mi SMS ve tvaru **LEO VLASTA** tvůj text na **909 55 30.** Zavolej na tel. **909 55 66 66** kód **42.**

Roztomilá kočička, něžná milenka, hravá, mazlivá, hledá zkušeného muže na kvalitní sex. Pošli SMS - napiš **LEO IVA** + tvůj text na **909 55 30.** Volej na **909 55 66 66** kód **59.**

Jsem už půl roku bez chlapa. Doufám, že tady se konečně seznámím. Volej mi na tel. **909 55 66 66** můj kód je **54.** Pošli mi **SMS** na č. **909 55 30** – napiš **LEO JARKA + tvůj text**

Zvýšený tarif - 30 Kč/SMS, 55 Kč/min. vč. DPH. Poskytuje: TOPIC PRESS s.r.o., info@topicpress.cz, pro starší 18 let. Ilustrační foto.

LEO PLATINUM

VIDEA DO MOBILU

JEŠTĚ LEVNĚJI!

NYNÍ JEN 99 KČ / TÝDEN

ŠUKÁNÍ, KOUŘENÍ, VÝSTŘIKY, TROJKY, LESBIČKY A SPOUSTA DALŠÍHO!

CHCEŠ VÍCE PORNA ZA MÉNĚ PENĚZ?
POŠLI SMS VE TVARU
LEOPT na číslo **909 99** a obdržíš
2 VIDEA + 3 FOTKY

Službu technicky zajišťuje PSMS, a.r.o., P.O.BOX 68, 140 21 Praha 4, www.ahainfo.cz, infolinka 225 398 398 (9-17). Týdně obdržíte maximálně jednu platenou zprávu za 99,- Kč vč. DPH. Pro jednání videa je třeba mít zřízenou WAP a telefon s integrovaným přehrávačem videa. Pro starší 18 let. Pro zrušení služby pošlete SMS STOP LEOPT na číslo 909 99. Od 18 let.

Sex je to nejpříjemnější v životě, co znám, ale nějak teď není, s kým bych prožívala ty vzrušující chvíle a slastné orgasmy... Mysliš, že s tebou? Tak mi pošli SMS na č. **909 03 50**, kde napiš **VENDULA25** a pak třeba **co máš v sexu nejradši.**

Zajišťuje PSMS s.r.o., P.O.BOX 68, Praha 4. Cena 50 Kč/SMS. Pro starší 18 let.

SWINGERS PARTY – SPOLEČENSKÉ PÍCHÁNÍ

SÓLO NADRŽENCI BEZ ŠANCE

K akci typu gang-bang se běžný smrtelník jen tak nenachomýtne a grupáč bývá v lepším případě spontánním závěrem dobře rozjetého večírku, Budeme se proto věnovat především třetí variantě hromadného sexování. Na swingers party se chodí ve dvou a platí se vstupné. V ceně bývá zahrnuto nezanedbatelné občerstvení, ale i sebevětší skrblík si může snadno spočítat, na jak směšnou částku ho vyjde jedno číslo. Navíc může mít každé s jinou ženou, záleží jenom na jeho výkonnosti a na tom, jak se bude chytat. Šanci má u dobrého organizátora ale i samotný muž, protože personál mu partnerku opatří. Jen je potom třeba počítat s vyšší částkou. Pokud by vás napadlo, že mu přivedou prostitutku, nemylte se. Swingers nemá s prostitucí nic společného a dáma, která bude opatřena, je sólistka jako její protějšek. Všichni bez výjimky se pak musí objednat předem, právě proto, aby organizátoři mohli večírek úspěšně zrežírovat. Sólový nadrženec, kterému se nechce do bordelu a chtěl by svou situaci vyřešit prostřednictvím swingers, by ale narazil s představou, že zaplatí a bude si celou noc užívat s dodanou partnerkou.

Víc hlav víc ví... a víc těl toho víc našuká, tuhle banální pravdu vám potvrdí každý, kdo někdy zažil (a užil si) podařený grupáč čili hromrd, swingers party, orgie nebo aspoň kvalitní gang-bang. Ztrácíte přehled, o čem to všechno je? Zdaleka ne o tom samém.

Zcela samozřejmě se očekává, že vám jde hlavně o výměnu partnerů nebo skupinový sex, takže byste se pak nesměl divit, kdyby vám partnerka pokynula na rozloučenou a začala se věnovat někomu jinému. A ještě to podstatné: Skupinový sex i výměny fungují na základě naprosté dobrovolnosti a vzájemných sympatií, takže se předpokládá, že se blíže seznámíte s cizí dámou až po souhlasu jejího partnera.

Bisexualita je na swingers výhodou.

Grupáč čili lidově hromrd

NE AŽ TAK MIMO

Swinger je podle amerického slovníku sexuálního chování člověk, kterému nic není cizí a touží poznat vše, při čem si může rozšířit sexuální obzory a užít si, pokračovatel tradic hippies nebo beatniků. Swingers party pak uvádí jako jiný výraz pro skupinový sex, spojený s výměnou partnerů. Na večírcích, které v režii některého ze swingers klubů končívají sexem s výměnou partnerů, nebo dokonce solidním grupáčem, většinou panuje velmi příjemná a nenapodobitelná atmosféra. Možná jste ji někdy zažili na dobře spárovaném mejdanu. To napětí a jiskření ve vzduchu, všichni mají chuť, chtěli by to, ale chybí ten správný impuls. Na swingers party ovšem nemusíte čekat, jestli některá z přítomných dam třeba pod vlivem alkoholu udělá striptýz a uvolní tím stavidla všeobecné nadrženosti ani trapně navrhovat pubertální hry typu Flaška. Všichni přítomní vědí, proč přišli, počítají s tím a těší se na to. Tváří a baví se zpočátku jako by nic a přitom se nenápadně okukují, tipují, vybírají. A právě to vytváří nezapomenutelně vzrušující ovzduší a je možná jedním z důvodů, samozřejmě kromě možnosti „legálně" si vrznout bokem, proč hodně párů navštěvuje swingers opakovaně. Když se ocitnete na takové party poprvé a máte štěstí na kvalitní klub, zapadnete mezi ostatní okamžitě. Je to zkrátka uvolněné, přirozené a v pohodě. Jestli máte partnerku a oba vás láká skupinový sex, netrpíte ostychem ani žárlivostí, zkrátka jste-li skutečný „swinger", neváhejte a najděte si třeba na internetu adresu některého z kvalitních swingers klubů.

MANŽELKU NECHTE DOMA!

Jít na akci, kde předpokládáte pohlavní styk s cizí osobou, nebo dokonce osobami, bez prezervativu znamená kaskadérství za hranicí zdravého rozumu a v případě regulérní swingers party byste si nejspíš stejně ani nevrznul. Ještě větší nebezpečí ale může čekat v úplně jiné rovině. Že si to vy můžete rozdat se samičkou, kterou byste možná na místě vyměnil za tu svou, ještě není takovou pohromou, jako když se něco podobného přihodí vaší zákonné polovičce a rázem máte zaděláno na parohy, díky kterým neprojdete ani do nádražní haly. Rozhodně tedy **nedoporučujeme navštěvovat podobné akičky s právoplatnou manželkou** – milenku člověk přece jenom snáz oželí, a hlavně nebudete muset u rozvodového stání trapně vysvětlovat, jak se vám blbě chodí na vlak.

ZÁSADY SPOLEČENSKÉHO PÍCHÁNÍ

- ✔ DOHODNĚTE PŘEDEM PODMÍNKY SKUPINOVÉ ŠUKAČKY
- ✔ VYBERTE VHODNÉ MÍSTO, KDE SE BUDE KONAT
- ✔ PŘÍSNÁ OSOBNÍ HYGIENA JE ZÁKLADNÍ PODMÍNKOU
- ✔ ŽÁRLIVOST NA GRUPÁČ ROZHODNĚ NEPATŘÍ
- ✔ ANTIKONCEPCE A OCHRANA VŮBEC JSOU DŮLEŽITĚJŠÍ NEŽ JINDY
- ✔ STUD NA GRUPÁČI NEMÁ CO DĚLAT

Lehká odpolední party v šesti

www.pornoraj.cz

909 464 660 Počurej mě!

Pro staší 18 let. 48 Kč/min. WPI, P.O. BOX 28, Příbram. Tyto služby nepodporuje O2, T-Mobile a Vodafone.

Mám to štěstí, že všichni mí milenci pro mě mají v zásobě pořádné dávky semene. Vzrušují mě postříkaná ňadra, poštěváček a kundička, ze které tečou proudy semene.

SANDRA

Chuť i vůně semene na mě totiž působí úplně magicky. Je to rituál. Nejdřív pořádně dlouho svého partnera kouřím, ocucávám mu žalud, hraju si s jeho varlaty a něžně ho koušu. Potom si ho vezmu do ruky a zmáčknu. Ne moc, ale tak, abych cítila, jak se mi cuká v ruce. Ohromně mě to vzrušuje, ale nechci ho hned do kundičky. Hraju si s ním, přejíždím žaludem po svých tvrdých a vztyčených bradavkách a když přijde ten okamžik, že chlap začne sténat rozkoší, namířím jeho špičku na svá ňadra a párkrát zkušeně přetáhnu kůžičku. Pak už to z něj začne cákat jako z vodovodu. Teprve s bytelně pocákaným tělem je to pro mě to pravé šoustání. Tak co, kdy začneš ty?

Mám ráda pokusy
909 46 46 65

...jako z vodovodu!

MÁM TO RÁDA TVRDĚ
909 46 46 58

www.ahainfo.cz, Gryf s.r.o., 49Kč/min. vč. DPH. Od 18+, www.platmobilem.cz

909464655
SEX ŽIVĚ!!!

KVALITNÍ PORNO ZA SUPER CENU!

super cena 49,90 Kč!

KAŽDÝ MĚSÍC NEJNOVĚJŠÍ PORNO NA TRHU

VZRUŠUJÍCÍ AKCE • DIVOKÉ ORGASMY • ABSOLUTNÍ USPOKOJENÍ

FOTOSEZNAMKA

Hledám samečka, který by dokázal znova a znova uspokojit, na všechny způsoby - brutálně i něžně, dravě i váhavě, nadrženou samičku..... Pošli mi sms ve tvaru: NORCA40 + text a pošli na 909 0350.

sms: NORCA40 na 909 03 50

Ahojky! Hledám někoho, kdo mě pořádně ošuká a nebude o tom jen mluvit. Mám to moc moc ráda! Pošli mi sms ve tvaru: IZABELA36 + text a pošli na 909 0350. Zkus to semnou a uvidíš!

sms: IZABELA36 na 909 03 50

Ahoj jsem 24 letá končící studentka. Hledám touto cestou někoho pro občasné setkání. Nejdříve bychom mohli někam zajít a uvidíme. Napiš sms: HELENA41 + text na 909 0350.

sms: HELENKA41 na 909 03 50

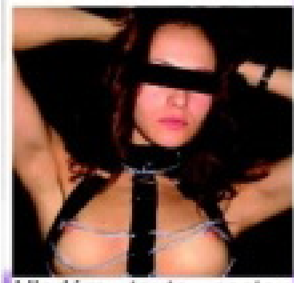

Hledám touto cestou muže pro občasné schůzky i příjemné erotické chvíle, bez závazků. Zdraví a diskrétnost podmínkou. Napiš sms ve tvaru: TEREZA35 + text na číslo 909 0350.

sms: TEREZA35 na 909 03 50

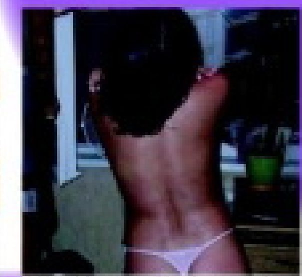

Hledám přítele nejen na sex. Mám ráda jízdu na kole a přírodu. Ozve se sportovně kulturní kříženec? Napiš sms ve tvaru: JIRINA38 + text na číslo 909 0350. Ozvu se určitě všem.

sms: JIRINA38 na 909 03 50

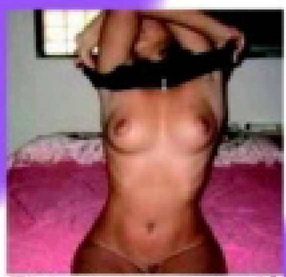

Třeba pro partu mužů při kartách nebo kulečníku nabízím svoji nahou společnost. Zúčastním se hry, nebo udělám obsluhu. Pošli sms ve tvaru: DIANA52 + text na 909 0350.

sms: DIANKA52 na 909 03 50

Jsi sympatický muž, který má rád sex a umí si ho opravdu maximálně užívat? Pokud ano, pak mi pošli na č. **909 03 50** SMS, kde napiš **KAROLINA25** a přidej **něco o sobě.**

Zajišťuje PSMS s.r.o., P.O.BOX 68, Praha 4. Cena 50Kč/SMS. Pro starší 18 let.

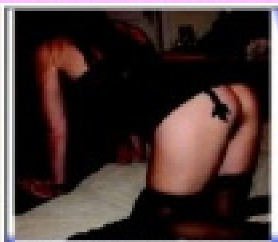

Jsem delší dobu sama a sex sólo mě už nebaví, hledám fajn muže na erotické dovádění u mě doma, jsem z Prahy. Napiš sms ve tvaru: BLAZA24 + text na číslo 909 0350. Líbí se ti můj zadeček?

sms: BLAZA24 na 909 03 50

Pokud jsi taky sám a je ti smutno, jako mně napiš, prozatím nezávazně 37 leté 166/65/ č. 3, rozvedené Zorče. Napiš sms ve tvaru: ZORCA15 + text na číslo 909 0350. Nechci být stále sama!

sms: ZORCA15 na 909 03 50

PORNO MOBIL

Získej do svého mobilu každý měsíc

24 videí a 40 fotek

– pošli SMS ve tvaru **MPC** na číslo **909 99**

a každý týden obdržíš 6 videí a 10 fotek

CO VÁS ČEKÁ V PŘÍŠTÍM ČÍSLE:

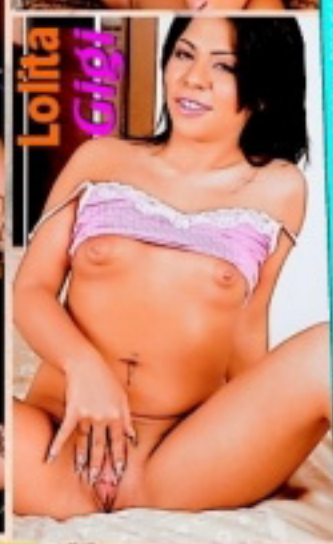

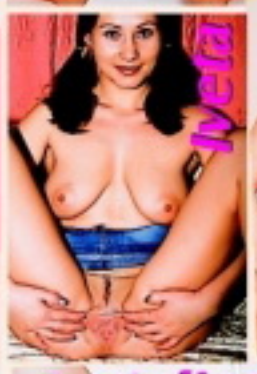

PONY PLAY – VZRUŠENÍ V SEDLE

Jednou z nejmalebnějších forem S/M her je bezesporu libůstka, známá jako pony-play čili hra na koníčky. Ani náhodou ovšem nejde o šoustání v poloze, kterou řada žen preferuje, protože jim umožňuje ovlivňovat hloubku zásunu. Naopak, při pony-play si vaše „stará" ani neškrtne.

ANGLICKÝ TROJLÍSTEK

Pravidelný čtenář Leo jistě není žádný troškař, a proto předpokládáme, že uvítá dnešní trojnásobnou porci pornohvězd. Rajcovní ostrovní divošky jsou tu a s nimi přichází skvělé filmy a fotogalerie plné dráždivého prcání v neuvěřitelných pozicích a s nepředstíraným vzrušením.

OHEBNÉ, ŠTÍHLÉ, RAJCOVNÍ

Baletky – neskutečně pružné postavičky, dokonalé držení těla, ploché hrudníky a pevné zadečky jako lusk, drdůlek, nadýchaná sukýnka a „piškoty". Na internetových sajtech jich hopsají celé tlupy a většinou i bez té sukýnky.

NECHCE NEBO NEMŮŽE? LEO VŽDYCKY POMŮŽE!

RYCHLÁ SEZNAMKA

Napiš sms ve tvaru:
PŘEZDÍVKA(mezera)Tvůj text a pošli na číslo

909 0350

Vzor: BARCA65 Ahoj jsem Petr a chci tě ... a poslat na 909 0350

KAMCA65

34/170/85 i když mám silná stehna a zadek, nebudeš litovat mě poznat. Mám totiž moc ráda kouření, klasiku a análek. Budu se těšit, tak se ozvi.

MISA72

Ahoj jsem vdaná a sexuálně nevyužitá blond a hledám urostlého muže na diskrétní schůzky s větším M. Věk 35 a více není podmínkou. Ozvi se.

IZABELA62

Mladá, krásná, nadržená 19letá samice hledá velmi náruživého, jemného milence, nejen na milování, ale i na cestování... Čekám na tebe.

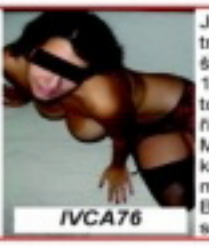
IVCA76

Jsem 25letá tmavovláska štíhlé postavy, 180cm,hledám touto cestou řidiče kamionu. Mám ráda velká auta,vezmeš mě sebou? Budu čekat na sms od tebe.

BARCA65

Jsem panička 32/171/61 trojky kozy a chci kouřit mladýho ptáka od 18 let (nejl. panice). Už tě chci mít v puse,tak rychle piš.

EMCA66

Hledám mezi 20 až 45 lety pěkný kolík k vykouření. Máš-li i dobrou munici a dostřel tím lépe. Severní a vých. Čechy. Já 30/183/94 svobodná.

MARIE73

Ahoj hledám kluka, který by se chtěl pravidelně scházet a užít si, pak i trvalý vztah. Ty do 25 let, štíhlé až sportovní postavy, pořádná kláda, pěkné tělo.

NATY69

Doma zanedbaná boubelka 28 let hledá touto cestou milence, pro schůzky plné vášně. Diskrétnost a zdraví zaručena. Chceš si užívat?

VERA76

Je mi 26, mladšího vzhledu, věčně nažhavená na sex, mám fantazii a miluji dlouhý orál. Hledám eroticky založeného muže od 35 - 50 let.

PSMS s.r.o., P.O.Box 28, Průhonice; 50Kč/sms vč. DPH. www.AHAINFO.cz. Od 18 let. www.platmobilem.cz

EXPRESS SEZNAMKA

Jak odpovědět: Pošli sms ve tvaru:
přezdívka(mezera)text
a pošli na číslo 909 0350.
PŘÍKLAD: ALICE16 Ahoj, rad bych se seznamil. Jmenuji se Karel a je mi 30 let... a odešli na číslo 909 0350.

Je mi 33 jsem z Prahy atraktivní po sexuální stránce zkušená. V současné době jsem sama. Napiš sms ve tvaru: ALICE16 + text na číslo **909 0350**.

Ahoj, hledám kocourka pro diskrétní setkání, je mi 28/57/164, 3 prsa, jsem nadržená a chci to teď hned! Pošli sms: MONCA19 + text na **909 0350**. Ozvu se.

Hledám moderního muže, který má rád nejen módu a legraci, ale ví, co od života chce. Pošli mi sms ve tvaru: NELINKA19 + text na **909 0350**.

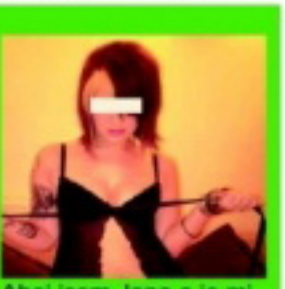
Ahoj jsem Jana a je mi 26 let, jsem svobodná a hledám fajn kluka do 35 let, vysokého a štíhlého na pěkný sexík. Pošli sms: JANINA12 + text a pošli na **909 0350**.

PSMS s.r.o., P.O. BOX 28, Praha 4, 50Kč/sms vč. DPH. www.AHAINFO.cz. Od 18+. www.platmobilem.cz

Hledám muže na tvrdší sexík. Jsem studentka VŠ a mám to hodně ráda. Požaduji M nejméně 18 cm a velkou chuť k sexu. Pošli sms ve tvaru: IDA10 + text a pošli na 909 0350. Těším se.

sms: IDA10 na 909 03 50

Jsem z Brna, je mi 27let, mám pořád chuť na sexík a nejradeji bych to dělala několikrát denně. nejlepší sex je pro mě asi po ránu, najdu tě? Pošli mi sms ve tvaru: MARCELA11 + text a pošli na 909 0350.

sms: MARCELA11 na 909 03 50

Jsem perverzní tygřice, která chce cítit tvůj klacek. Chci to pořádně! A chci vidět, jak tvé horké semeno stříká na mou kundu. Napiš sms: APOLENA13 + text na 909 0350. Zkus to semnou, neváhej!

sms: APOLENA13 na 909 03 50

Chtěla bych potkat muže, 40 - 50 let, který již ví, co chce a při tom je ještě duší chlapec. Jsem svobodná, tmavovláska. Napiš sms ve tvaru: LYDUSKA20 + text na číslo 909 0350. Nemohu se dočkat!

sms: LYDUSKA20 na 909 03 50

Hledám vztah, který bude nevztahem. Jsem 30letá, sex mám ráda, hodně a často! Při souznění preferuji dlouhodobější nevztah. Napiš sms ve tvaru: ZLATA17 + text na číslo 909 0350.

sms: ZLATA17 na 909 03 50

Jsem 33letá štíhlá kočička z jihu Moravy a hledám milého a pohledného chlapa se smyslem pro humor a kvalitní sexík. Pošli sms ve tvaru: EMA18 + text na 909 0350. Určitě odpovím všem a ráda.

sms: EMA18 na 909 03 50

ČASOPIS + DVD ZA STEJNOU CENU

ČESKÉ LOŽNICE A EXTÁZE UŽ NAVŽDY

S DVD ZDARMA

Nyní vkládáme navíc DVD zdarma, tj. v ceně časopisu. Nezaplatíte ani korunu navíc a k tomu vám EXTÁZE nebo České ložnice přidají DVD zdarma!

Jseš nadržený tak jako já a nemůžeš najít k sobě ženu, která je živočišná a vulgární jako ty? Tak se ozvi třeba mě! Pošli sms ve tvaru: NATY25 + text na 909 0350. Tak neváhej a napiš kocoure!

sms: NATY25 na 909 03 50

Ahoj, chceš zkusit soulož mezi kozy, pak mi ho dáš do zadku a pořádně si pohraješ s moji vlnící se zadnicí? Co říkáš? Pošli sms ve tvaru: ILCA10 + text na číslo 909 0350. Čekám tu jen na tebe.

sms: ILCA10 na 909 03 50

Provozuje PSMS s.r.o., P.O. BOX 28, Praha 4, 50Kč/sms vč. DPH. www.AHAINFO.cz. Od 18+. www.platmobilem.cz

Příklad: JARINA38 Jmenuji se Lukas a rad bych si s tebou povídal... a pošli na číslo 909 0350

NEJŽHAVĚJŠÍ KOČKY VE VAŠÍ TELEVIZI? NENÍ PROBLÉM!

LEO TV

www.leotv.cz

VŠE, CO JSTE CHTĚLI VĚDĚT O LEO TV, NAJDETE ZDE!

EXPRESS SEZNAMKA

Pošli sms ve tvaru:
přezdívka(mezera)text
a pošli na číslo 909 0350.

Příklad: PETA57 Ahoj, rad bych se seznamil. Jmenuji se Karel a je mi 30 let... a odešli na číslo 909 0350.

Vdaná, se zájmy o hudbu a kulturu. Hledám inteligentního přítele se smyslem pro humor. Napiš sms ve tvaru: ILJA28 + text a pošli na 909 0350.

25 letá, prý pohledná brunetka,sportovní postavy, z Prachaticka, hledá přítele, který má rád sex. Napiš sms ve tvaru: VILMA21 + text a pošli na 909 0350.

Jsem Sarlota a bydlím v Praze. Líbí se mi muži v uniformách. Najdu tě zde? Ozvi se. Napiš sms ve tvaru: SARLOT20 + text a pošli na číslo 909 0350.

Ahoj, je mi 19 let a toužím poznat sexuálního přítele pro nezávazný vztah. Napiš sms ve tvaru: SABINA38 + text a pošli na 909 0350.

Ahojky, já hledám a hledám a pořád tě nemůžu nějak najít. Hledám bohadství v duši. Napiš sms ve tvaru: JULCA22 + text a pošli na 909 0350.

PSMS s.r.o., P.O. BOX 68, Praha 4, 50Kč/sms vč. DPH. www.AHAINFO.cz. Od 18+. www.platmobilem.cz